

Københavnerbarometer 2011

1	Total		
	Er du...	Procent	Antal
	Dreng	47%	149
	Pige	53%	167
	Total	100%	316

2	Total		
	Hvilken skole går du på?	Procent	Antal
	Amager Fælled Skole	0%	0
	Bavnehøj Skole	0%	0
	Bellahøj Skole	0%	0
	Blågård Skole	0%	0
	Brønshøj Skole	0%	0
	Christianshavn Skole	0%	0
	Den Classenske Legatskole	0%	0
	Dyvekeskolen	0%	0
	Ellebjerg Skole	0%	0
	Gasværksvejens Skole	0%	0
	Gerbrandskolen	0%	0
	Grøndalsvængets Skole	0%	0
	Guldberg Skole	0%	0
	Hanssted Skole	0%	0
	Heibergskolen	0%	0
	Hillerødgades Skole	0%	0
	Holbergskolen	100%	316
	Husum Skole	0%	0
	Hyltebjerg	0%	0
	Højdevangens Skole	0%	0
	Katrinédals Skole	0%	0
	Kildevældsskolen	0%	0
	Kirkebjerg Skole	0%	0
	Kirsebærhavens Skole	0%	0
	Klostervængets Heldagsskole	0%	0
	Korsager Skole	0%	0
	Langelinieskolen	0%	0
	Lergravsparkens Skole	0%	0

Lundehusskolen	0%	0
Lykkebo Skole	0%	0
Nyboder Skole	0%	0
Nørrebro Park Skole	0%	0
Oehlenschlägergades Skole	0%	0
Peder Lykke Skolen	0%	0
Randersgades Skole	0%	0
Rødkilde Skole	0%	0
Rådmandsgades Skole	0%	0
Sankt Annæ Gymnasium (folkeskoleafdelingen)	0%	0
Skolen på Islands Brygge	0%	0
Skolen ved Sundet	0%	0
Sortedamskolen	0%	0
Strandvejsskolen	0%	0
Sundbyøster Skole	0%	0
Sølvgades Skole	0%	0
Sønderbro Skole	0%	0
Tagensbo Skole	0%	0
Tingbjerg Skole	0%	0
Tove Ditlevsens Skole	0%	0
Utterslev Skole	0%	0
Valby Skole	0%	0
Vanløse Skole	0%	0
Vesterbro Ny Skole	0%	0
Vibenshus Skole	0%	0
Vigerslev Allés Skole	0%	0
Øster Farimagsgades Skole	0%	0
Ålholm Skole	0%	0
Total	100%	316

3		Total	
	Hvilket klassetrin går du på?	Procent	Antal
4		15%	46
5		24%	75
6		17%	55
7		14%	43
8		17%	54

9	14%	43
Total	100%	316

4	Total		
	Hvor tilfreds er du samlet set med din skole?	Procent	Antal
	Meget tilfreds	13%	25
	Tilfreds	59%	116
	Hverken tilfreds eller utilfreds	23%	44
	Utilfreds	5%	9
	Meget utilfreds	0%	0
	Ved ikke / ikke relevant	1%	1
	Total	100%	195

5	Total		
	Hvor tilfreds er du alt i alt med undervisningen?	Procent	Antal
	Meget tilfreds	7%	14
	Tilfreds	63%	122
	Hverken tilfreds eller utilfreds	22%	43
	Utilfreds	6%	11
	Meget Utilfreds	2%	3
	Ved ikke / ikke relevant	1%	2
	Total	100%	195

6	Total		
	Taler du flere sprog end dansk med dine forældre?	Procent	Antal
	Ja	32%	102
	Nej	68%	214
	Total	100%	316

7	Total		
	Hvilke sprog taler du med dine forældre ud over dansk?	Procent	Antal
	Arabisk	25%	25
	Tyrkisk	12%	12
	Kurdisk	6%	6

Urdu	3%	3
Punjabi	2%	2
Albansk	6%	6
Somali	1%	1
Engelsk	15%	15
Spansk	2%	2
Kinesisk	4%	4
Et andet sprog	45%	46
Total	120%	122

8	Total	
	Hvad synes du om at gå i skole for tiden?	
	Procent	Antal
1 - meget dårligt	3%	9
2	5%	17
3	10%	31
4	32%	100
5	35%	112
6 - meget godt	15%	47
Total	100%	316

9	Total	
	Hvor tryk føler du dig, når du er i skole?	
	Procent	Antal
1 - meget utryk	0%	1
2	2%	5
3	8%	25
4	12%	39
5	38%	121
6 - meget tryk	40%	125
Total	100%	316

10	Total	
	Når du er i skole, er du så bange for noget af dette?	
	Procent	Antal
At blive slået?	4%	14
At blive mobbet?	5%	15
At blive drillet?	5%	15

At blive holdt udenfor?	11%	36
At du ikke er dygtig nok i timerne?	21%	66
Når andre kommer op at slås?	2%	6
Jeg er ikke bange for nogen af disse ting	67%	212
Total	115%	364

11

	Total	
Er du blevet mobbet af nogen af de andre elever i skolen inden for de sidste 2 måneder?	Procent	Antal
Ja	7%	21
Nej	93%	295
Total	100%	316

12

	Total	
Hvor tit er du blevet mobbet inden for de sidste 2 måneder?	Procent	Antal
Hver dag	0%	0
En gang om ugen	10%	2
Et par gange om måneden	33%	7
Ved ikke	57%	12
Total	100%	21

13

	Total	
Hvilken klasse går du i?	Procent	Antal
A	0%	0
B	0%	0
C	0%	0
D	0%	0
U	0%	0
V	0%	0
X	0%	0
Y	0%	0
Z	0%	0
Andet	0%	0
Total	0%	0

14	Total	
	Procent	Antal
	Var noget af den mobning du oplevede på nettet eller på sms?	
	Ja	3
	Nej	18
Total		21

15	Total	
	Procent	Antal
	Har du været med til at mobbe nogen i skolen inden for de sidste 2 måneder?	
	Ja	18
	Nej	298
Total		316

16	Total	
	Procent	Antal
	Er der nogen i skolen, der har slået eller sparket dig, så du blev ked af det, inden for de sidste 2 måneder ?	
	Ja	27
	Nej	289
Total		316

17	Total	
	Procent	Antal
	Er der nogen børn eller unge i skolen, der har truet dig, så du blev bange, inden for de sidste 2 måneder?	
	Ja	17
	Nej	299
Total		316

18	Total	
	Procent	Antal
	Er du blevet ked af det eller har følt dig truet af noget, der er blevet skrevet om eller til dig på nettet eller sms (inden for de sidste 2 måneder)? <input type="checkbox"/>	
	Ja	15
	Nej	301
Total		316

19	Total	
	Har du selv skrevet dårligt om eller til andre inden for de sidste 2 måneder?	Procent Antal
	Ja	8% 25
	Nej	92% 291
	Total	100% 316

20	Total	
	Har du en god ven i skolen?	Procent Antal
	Ja	97% 307
	Nej	3% 9
	Total	100% 316

21	Total	
	Er der en voksen på skolen, du kan tale med, hvis du er ked af det?	Procent Antal
	Ja	69% 217
	Nej	31% 99
	Total	100% 316

22	Total	
	Ville du snakke med en lærer om det, hvis du havde store problemer derhjemme?	Procent Antal
	Ja	13% 40
	Nej	29% 91
	Måske	59% 185
Total	100% 316	

23	Total	
	Synes du, at du er nok med til at bestemme, hvordan klasseværelset skal være indrettet?	Procent Antal
	1 - ikke nok med til at bestemme	16% 51
	2	11% 35
	3	18% 57
	4	22% 68
	5	16% 52

6 - nok med til at bestemme	17%	53
Total	100%	316

24		Total	
	Synes du, at du er nok med til at bestemme, hvordan I skal arbejde med et bestemt emne?	Procent	Antal
	1 - ikke nok med til at bestemme	7%	22
	2	14%	44
	3	22%	70
	4	26%	83
	5	19%	61
	6 - nok med til at bestemme	11%	36
	Total	100%	316

25		Total	
	Synes du, at du er nok med til at bestemme, hvad undervisningen skal handle om?	Procent	Antal
	1 - ikke nok med til at bestemme	16%	49
	2	18%	57
	3	23%	72
	4	24%	76
	5	14%	43
	6 - nok med til at bestemme	6%	19
	Total	100%	316

26		Total	
	Synes du, at elevrådet er nok med til at bestemme, hvad der skal ske på skolen?	Procent	Antal
	1 - ikke nok med til at bestemme	13%	40
	2	9%	30
	3	15%	47
	4	10%	31
	5	11%	35
	6 - nok med til at bestemme	6%	19
	Ved ikke	36%	114
	Total	100%	316

27		Total
	Hvis du kunne bestemme, hvad synes du så er det vigtigste at få lavet om på skolen? □ (skriv de 2 vigtigste ting)	316

28		Total	
	Hvordan er stemningen normalt i klassen, mens I arbejder?	Procent	Antal
	1 - meget dårlig stemning	2%	5
	2	4%	12
	3	12%	39
	4	32%	100
	5	32%	101
	6 - meget god stemning	19%	59
	Total	100%	316

29		Total	
	Hvor nemt er det normalt at koncentrere sig i timerne?	Procent	Antal
	1 - meget svært	4%	14
	2	6%	20
	3	20%	62
	4	34%	109
	5	26%	82
	6 - meget nemt	9%	29
	Total	100%	316

30		Total	
	Hvor meget ro er der normalt i din klasse i timerne?	Procent	Antal
	1 - meget uro	7%	23
	2	11%	35
	3	33%	105
	4	31%	99
	5	14%	43
	6 - meget ro	3%	11
	Total	100%	316

31	Total		
	Hvordan taler I til hinanden i din klasse?	Procent	Antal
	1 - meget grimt	4%	12
	2	7%	23
	3	21%	65
	4	28%	90
	5	28%	89
	6 - ordentligt	12%	37
	Total	100%	316

32	Total		
	Kan du normalt se meningen med det, I laver i timerne?	Procent	Antal
	1 - aldrig	3%	9
	2	7%	21
	3	16%	52
	4	29%	92
	5	35%	110
	6 - altid	10%	32
	Total	100%	316

33	Total		
	Får du normalt den hjælp i timerne fra lærerne, som du har brug for?	Procent	Antal
	1 - aldrig	3%	8
	2	8%	24
	3	10%	33
	4	19%	59
	5	33%	103
	6 - altid	28%	89
	Total	100%	316

34	Total		
	Lytter lærerne normalt efter, når du fortæller eller siger noget i klassen?	Procent	Antal
	1 - aldrig	1%	4

2	4%	12
3	9%	30
4	18%	56
5	33%	103
6 - altid	35%	111
Total	100%	316

35	Total	
	Synes du, at din klasselærer for det meste gør sig umage med at være retfærdig?	
	Procent	Antal
	Ja	73% 231
	Nej	27% 85
Total	100%	316

36	Total	
	Hvor tit lægger dansklæreren mærke til, når du har gjort dig umage i timerne?	
	Procent	Antal
	1 - meget sjældent	6% 18
	2	5% 15
	3	16% 49
	4	27% 84
	5	29% 93
	6 - meget tit	18% 57
	Total	100%

37	Total	
	Har undervisningen den sidste uge været spændende?	
	Procent	Antal
	1 - overhovedet ikke spændende	12% 37
	2	11% 36
	3	21% 66
	4	28% 89
	5	19% 61
	6 - meget spændende	9% 27
	Total	100%

38	Total
-----------	--------------

Har du normalt lyst til at lære i undervisningen?	Procent	Antal
1 - aldrig lyst til at lære	2%	5
2	3%	9
3	10%	31
4	22%	70
5	39%	122
6 - altid lyst til at lære	25%	79
Total	100%	316

39

		Total	
Hvor meget lærer du i skolen?	Procent	Antal	
1 - meget lidt	1%	2	
2	2%	6	
3	9%	27	
4	30%	95	
5	38%	121	
6 - meget	21%	65	
Total	100%	316	

40

		Total	
Hvor lette er de opgaver, som du får af din dansklærer i timerne?	Procent	Antal	
1- meget lette	4%	13	
2	10%	31	
3	28%	87	
4	38%	120	
5	17%	55	
6 - meget svære	3%	10	
Total	100%	316	

41

		Total	
Hvor meget skal du koncentrere dig for at kunne følge med i dansktimerne?	Procent	Antal	
1 - slet ikke	3%	11	
2	12%	38	
3	33%	103	
4	28%	90	

5	15%	47
6 - meget	9%	27
Total	100%	316

42	Total	
	Bruger du skolens lektiecafé?	Procent
	Antal	
	Nej	82%
	Ja, jeg har brugt den inden for den seneste uge	2%
	Ja, jeg bruger den en gang imellem	15%
	Ved ikke	2%
	Total	100%
		316

43	Total	
	Hvor tilfreds er du med skolens lektiecafé?	Procent
	Antal	
	1 - meget utilfreds	3%
	2	5%
	3	28%
	4	24%
	5	19%
	6 - meget tilfreds	21%
	Total	100%
		58

44	Total	
	Hvor tit ender det på en god måde, når du eller nogen i din klasse har været uvenner?	Procent
	Antal	
	1 - meget sjældent	3%
	2	4%
	3	9%
	4	18%
	5	28%
	6 - meget tit	38%
	Total	100%
		316

45	Total
----	--------------

Synes du, der er alt for mange konflikter mellem eleverne i din klasse?	Procent	Antal
Ja	26%	83
Nej	74%	233
Total	100%	316

46	Total		
	Hvor tit spiser du morgenmad?	Procent	Antal
	Hver dag eller næsten hver dag	82%	259
	1 til 2 gange om ugen	8%	24
	Sjældent eller aldrig	10%	33
	Total	100%	316

47	Total		
	Hvor spiser du normalt din frokost henne?	Procent	Antal
	I klassen	80%	254
	I loungen	5%	17
	Et andet sted på skolen	2%	7
	Udenfor skolen	8%	26
	Jeg spiser ikke frokost	4%	12
	Total	100%	316

48	Total		
	Hvad synes du om den mad, du kan købe på skolen?	Procent	Antal
	1 - meget dårligt	5%	15
	2	3%	8
	3	6%	18
	4	13%	41
	5	20%	63
	6 - meget godt	35%	110
	Jeg køber aldrig mad på skolen	30%	95
	Man kan ikke købe mad på skolen	3%	8
	Total	113%	358

49	Total

Hvor mange minutter tror du, at du i alt bevæger dig om dagen i skolen? <input type="checkbox"/> Tænk både på timerne, frikvartererne og op og ned af trappen	Procent	Antal
0-30 minutter	26%	81
30-60 minutter	33%	105
Mere end 60 minutter	25%	80
Ved ikke	16%	50
Total	100%	316

50	Total	
	Procent	Antal
Synes du, at der er nok mulighed for at bevæge sig indendørs på skolen?		
Ja	42%	133
Nej	58%	183
Total	100%	316

51	Total	
	Procent	Antal
Synes du, at der er nok mulighed for at bevæge sig udendørs på skolen?		
Ja	70%	220
Nej	30%	96
Total	100%	316

52	Total	
	Procent	Antal
Går du til noget efter skole?		
Ja, jeg går til sport i en idrætsforening (f.eks. fodbold, håndbold eller karate)	64%	203
Ja, jeg går til noget andet end sport (f.eks. spejder, musik eller dans)	26%	83
Nej, jeg går ikke til noget i fritiden	22%	68
Total	112%	354

53	Total	
	Procent	Antal
Hvordan synes du selv, dit helbred er for tiden?		
1 - dårligt	1%	4
2	1%	3
3	9%	28
4	20%	62

5	36%	114
6 - virkelig godt	33%	105
Total	100%	316

54	Total	
	Procent	Antal
Hvis du tænker på de sidste to uger, har du så mens du var i skole...		
Haft hovedpine?	28%	87
Haft ondt i maven?	18%	56
Været meget træt og uoplagt?	35%	112
Haft ondt i ryg, nakke eller skuldre?	27%	85
Ingen af delene	36%	113
Total	143%	453

55	Total	
	Procent	Antal
Hvor tit børster du tænder?		
Mindst 2 gange om dagen	83%	262
En gang om dagen	13%	42
Ikke hver dag	3%	8
Sjældent eller aldrig	1%	4
Total	100%	316

56	Total	
	Procent	Antal
Hvor tit kommer du til og fra skole ved at cykle eller gå?		
Aldrig	22%	69
Et par dage om ugen	13%	42
Hver dag eller næsten hver dag	65%	205
Total	100%	316

57	Total	
	Procent	Antal
Synes du, at du lever et sundt liv?		
1 - lever meget usundt	4%	5
2	2%	3
3	16%	22
4	33%	46

5	33%	46
6 - lever meget sundt	13%	18
Total	100%	140

58	Total	
	Har du lyst til at prøve at leve sundere?	Procent
	Ja	72%
	Nej	28%
	Total	100%

	Antal
101	
39	
140	

59	Total	
	Hvorfor har du ikke lyst til at prøve at leve sundere?	Procent
	Jeg lever allerede sundt	54%
	Det er ikke vigtigt for mig	28%
	Jeg tror ikke, det kan lade sig gøre	3%
	Ingen af delene	15%
	Total	100%

	Antal
21	
11	
1	
6	
39	

60	Total	
	Hvor mange dage den sidste uge har du været fysisk aktiv mindst 1 time?	Procent
	0 dage	7%
	1 dag	10%
	2 dage	6%
	3 dage	13%
	4 dage	14%
	5 dage	17%
	6 dage	10%
	7 dage	23%
	Total	100%

	Antal
10	
14	
9	
18	
19	
24	
14	
32	
140	

61	Total	
	Har du prøvet at ryge cigaretter?	Procent
	Ja	42%
	Nej	58%

	Antal
59	
81	

Total	100%	140
-------	------	-----

62	Total	
	Hvor tit ryger du cigaretter?	Procent
	Hver dag	15%
	Ikke hver dag, men hver uge	7%
	Ikke hver uge	10%
	Jeg ryger ikke	68%
	Total	100%

		Antal
		9
		4
		6
		40
		59

63	Total	
	Vil du gerne holde op med at ryge?	Procent
	Ja	54%
	Nej	31%
	Ved ikke	15%
Total	100%	

		Antal
		7
		4
		2
		13

64	Total	
	Har du prøvet at ryge hash?	Procent
	Ja	11%
	Nej	89%
Total	100%	

		Antal
		15
		125
		140

65	Total	
	Hvor tit ryger du hash?	Procent
	Sjældent	7%
	Hver måned	7%
	Hver uge	27%
	Jeg ryger ikke hash mere	60%
Total	100%	

		Antal
		1
		1
		4
		9
		15

66	Total	
	Har du nogensinde drukket en hel genstand - f.eks. en øl?	Procent
	Ja	58%

		Antal
		81

Nej	42%	59
Total	100%	140

67	Total		
	Hvor gammel var du første gang, du drak en hel genstand - f.eks. en øl?		
	Procent	Antal	
	12 år eller yngre	33%	27
	13	25%	20
	14	32%	26
	15	10%	8
	16 eller ældre	0%	0
Total	100%	81	

68	Total		
	Tænk tilbage på den seneste måned. Hvor mange gange har du drukket mere end 5 genstande?		
	Procent	Antal	
	Ingen	43%	35
	1 gang	26%	21
	2 gange	15%	12
	3-5 gange	6%	5
	6 eller flere gange	10%	8
Total	100%	81	

69	Total		
	Ved dine forældre, når du drikker alkohol?		
	Procent	Antal	
	Altid	26%	21
	Som regel	37%	30
	Sjældent	19%	15
	Aldrig	19%	15
Total	100%	81	

70	Total	
	Mine forældre...	
	Procent	Antal
	vil ikke have, at jeg drikker alkohol	44%
er ligeglade med, om jeg drikker alkohol eller ej	6%	8

synes, at det er i orden, hvis jeg drikker alkohol	29%	40
jeg ved ikke, hvad mine forældre synes	21%	30
Total	100%	140

71

	Total	
Hvordan synes du alt i alt, dit liv er for tiden?	Procent	Antal
1 - dårligst mulige liv	2%	6
2	1%	4
3	3%	9
4	3%	8
5	3%	10
6	8%	24
7	17%	54
8	21%	66
9	20%	63
10 - bedst mulige liv	23%	72
Total	100%	316

72

	Total	
Hvilken klasse går du i?	Procent	Antal
A	0%	0
B	0%	0
C	0%	0
D	0%	0
U	30%	3
V	50%	5
X	0%	0
Y	20%	2
Z	0%	0
Andet	0%	0
Total	100%	10

Er du...

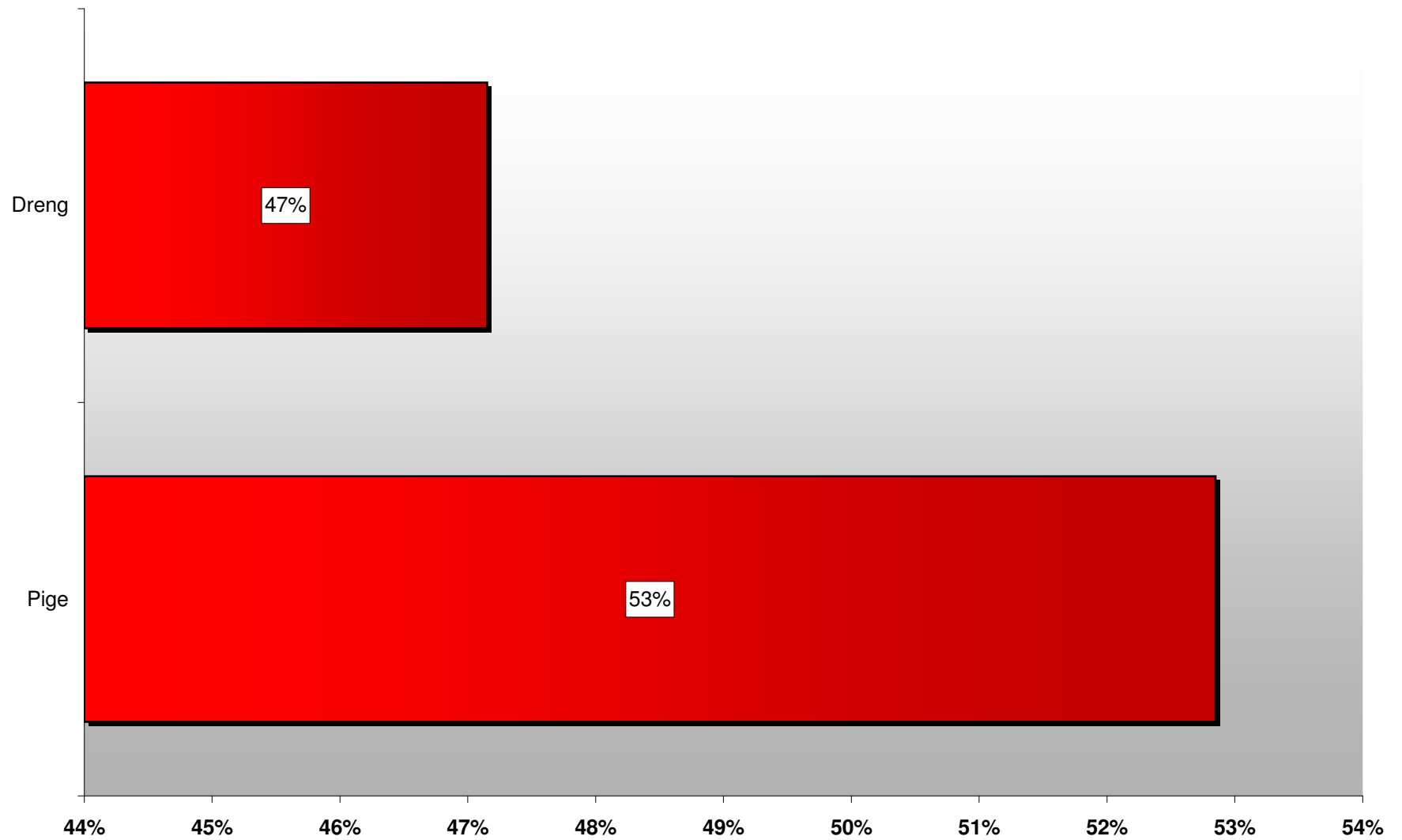

Hvilken skole går du på?

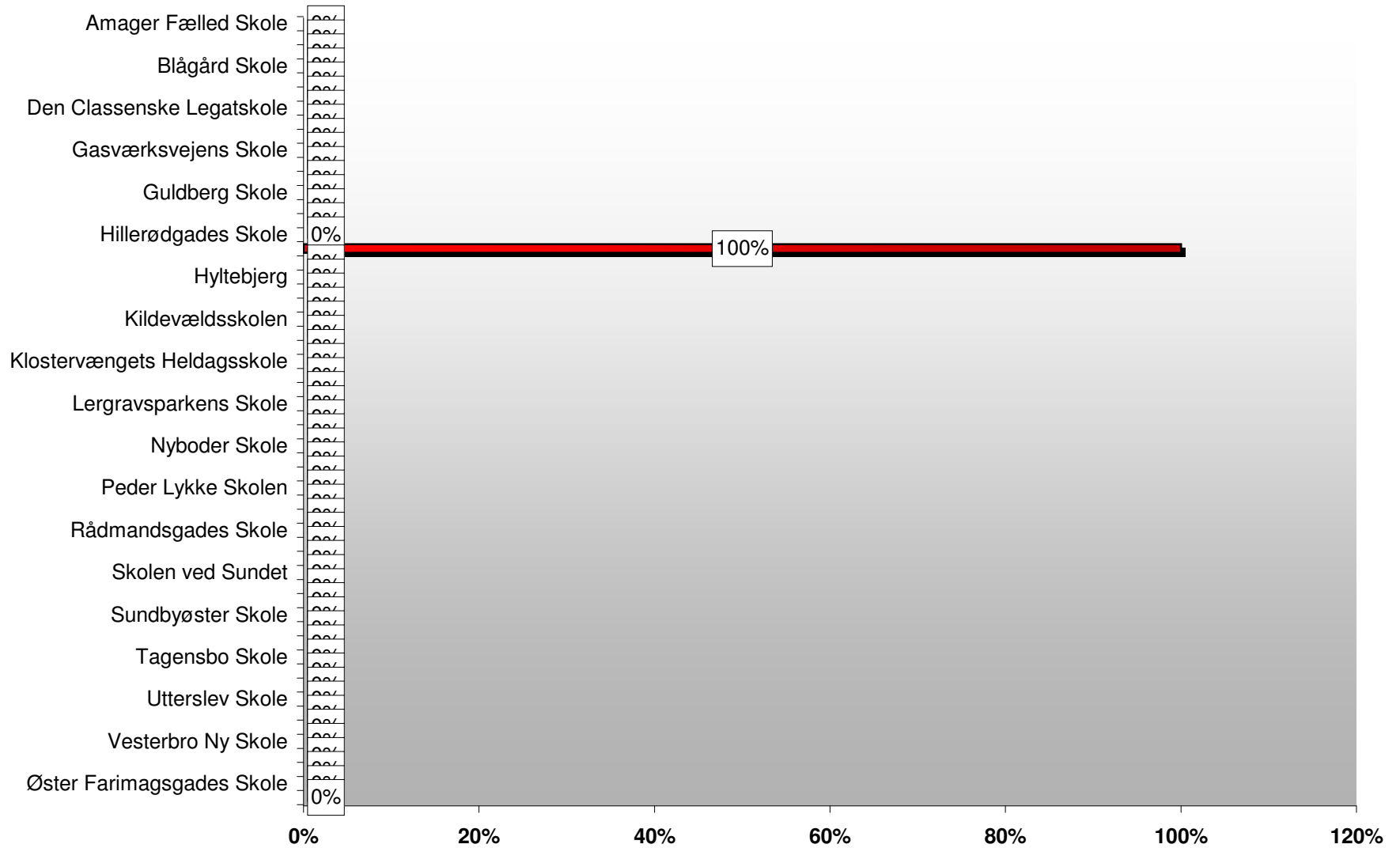

Hvilket klassetrin går du på?

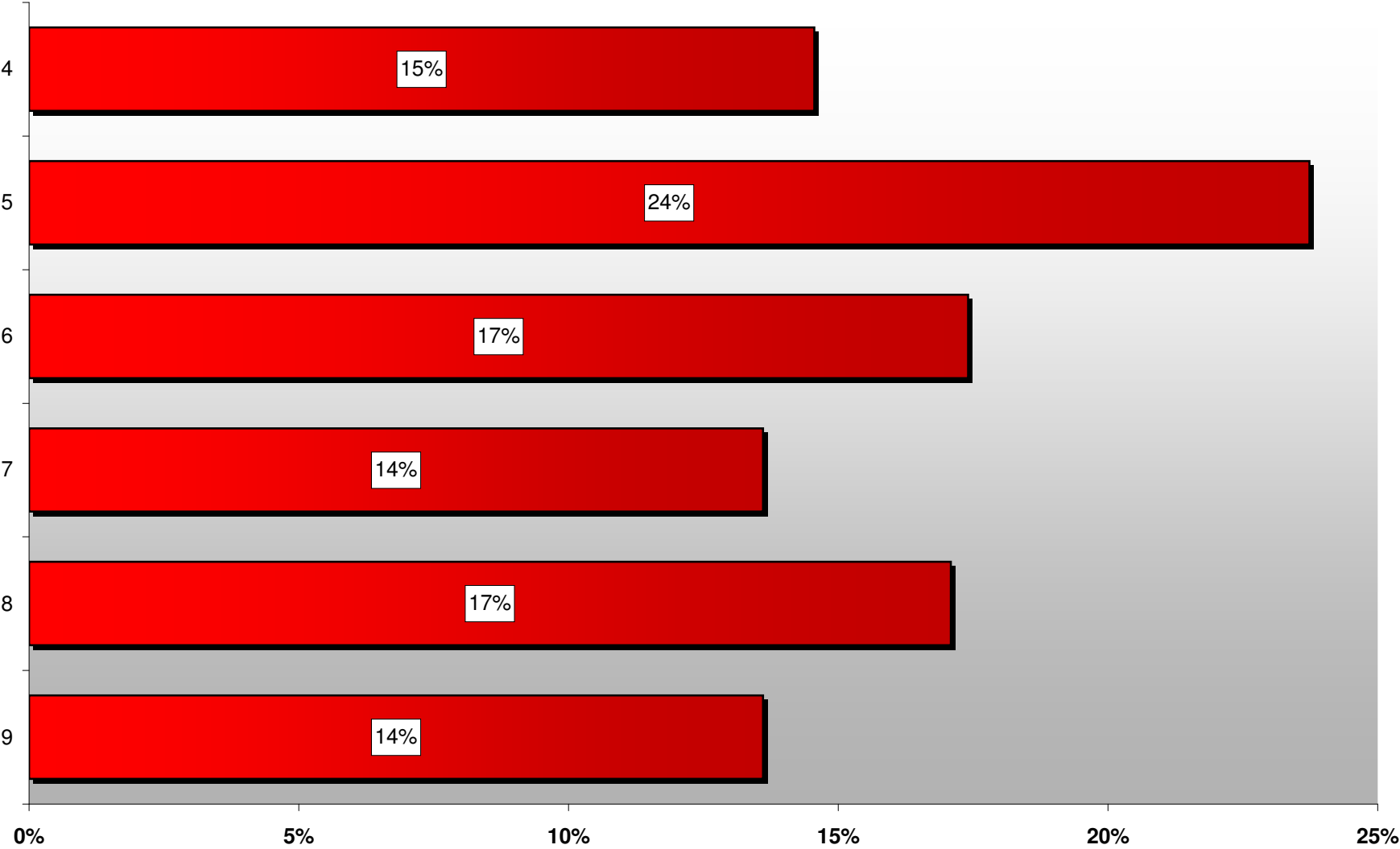

Hvor tilfreds er du samlet set med din skole?

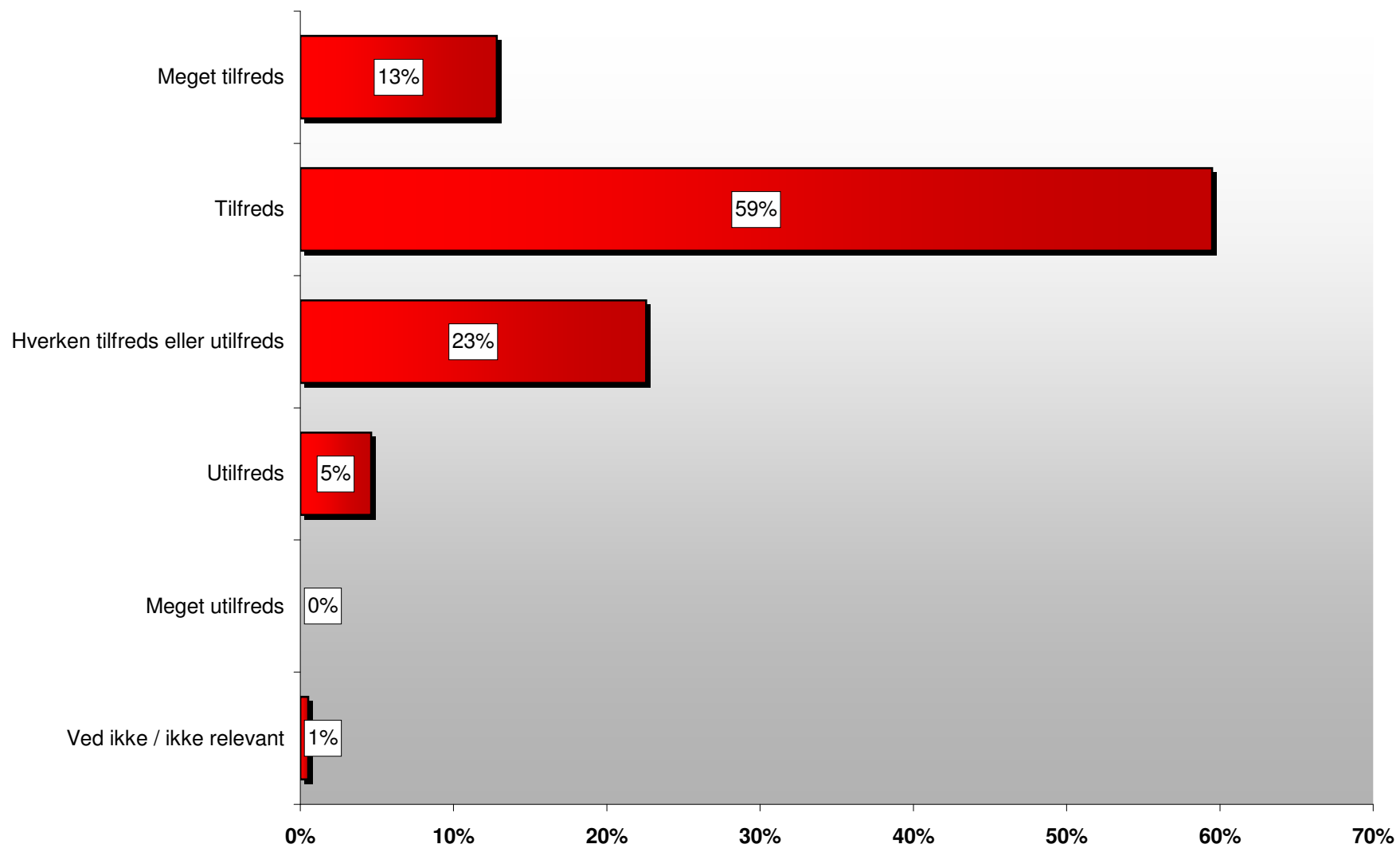

Hvor tilfreds er du alt i alt med undervisningen?

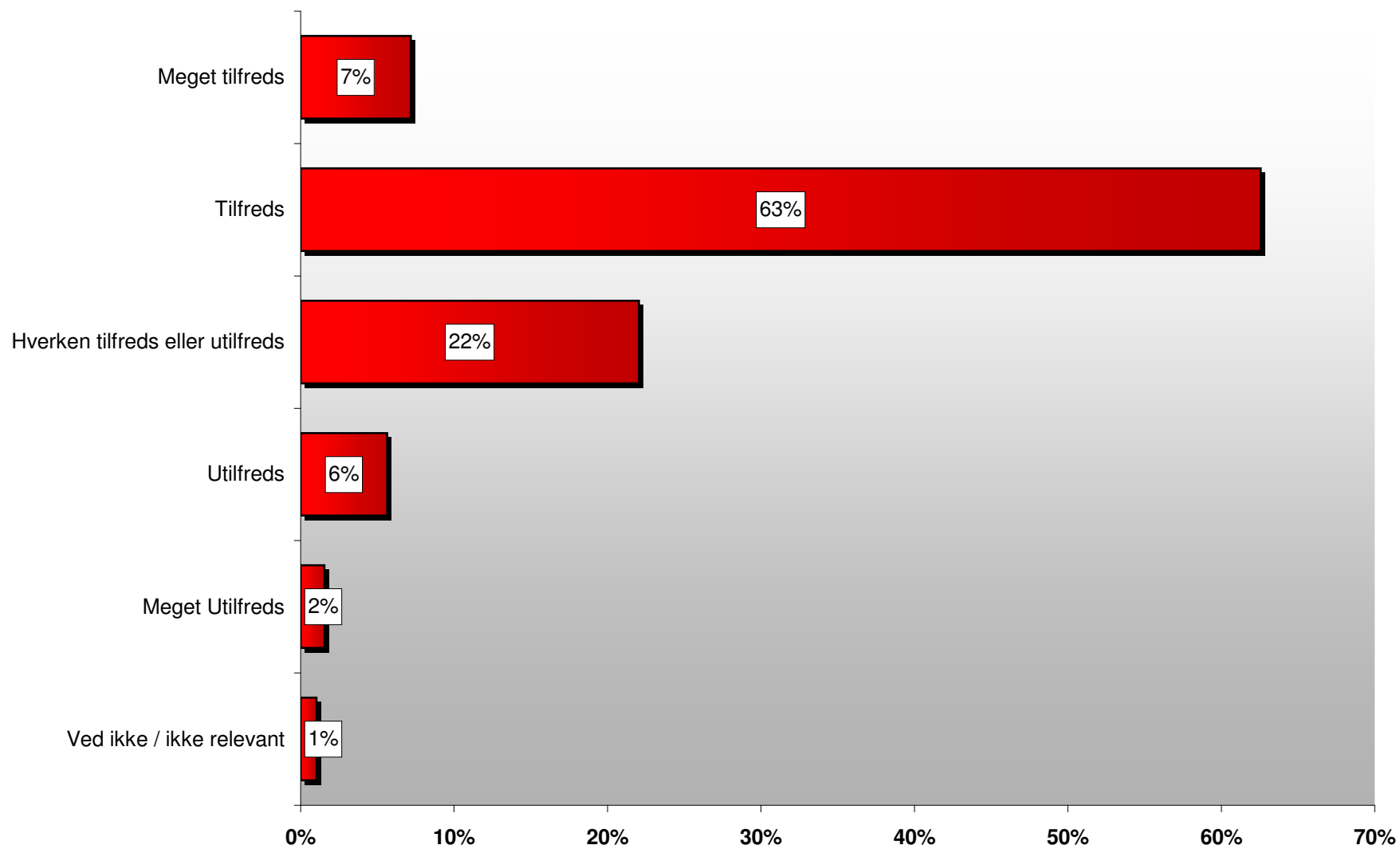

Taler du flere sprog end dansk med dine forældre?

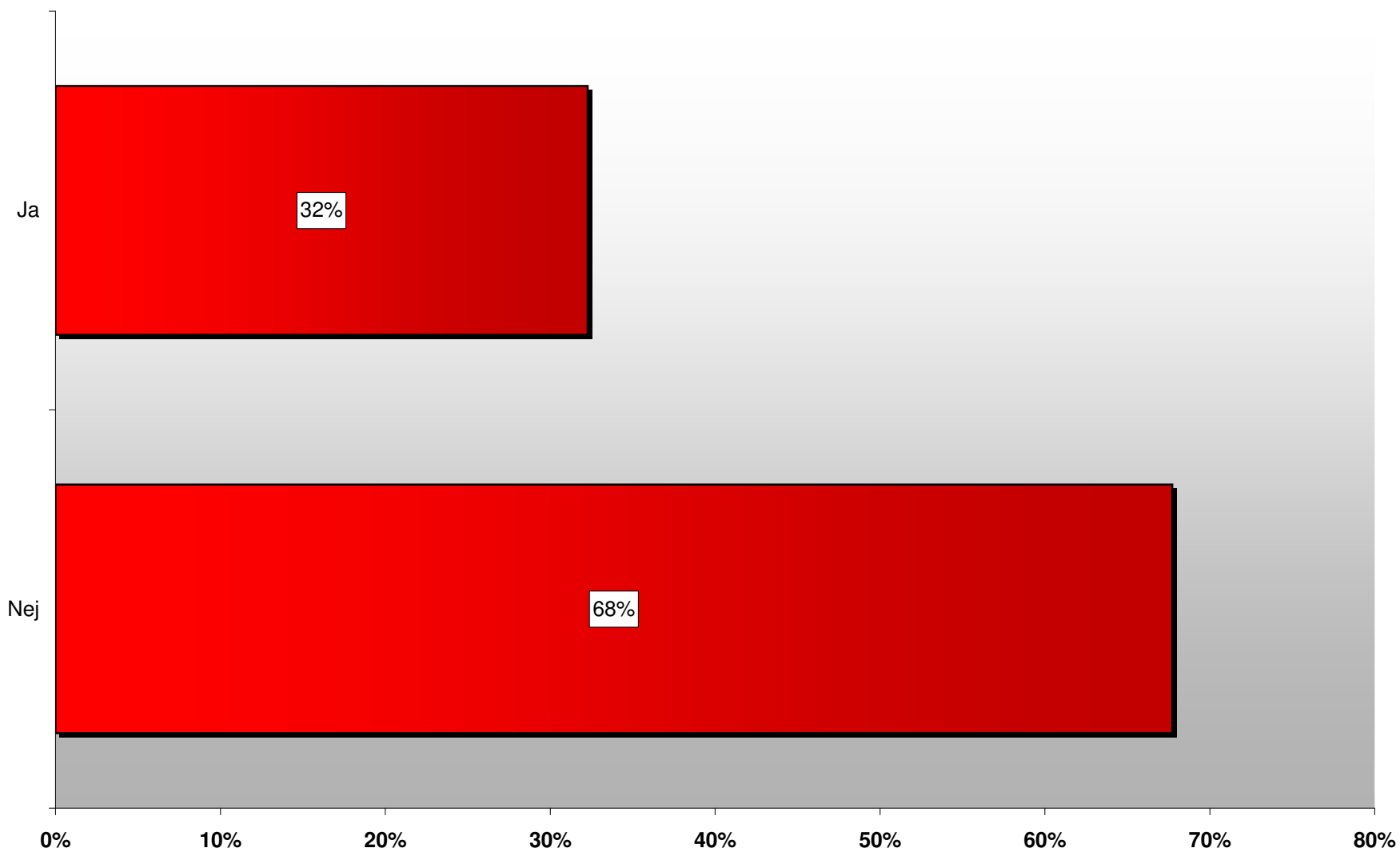

Hvilke sprog taler du med dine forældre ud over dansk?

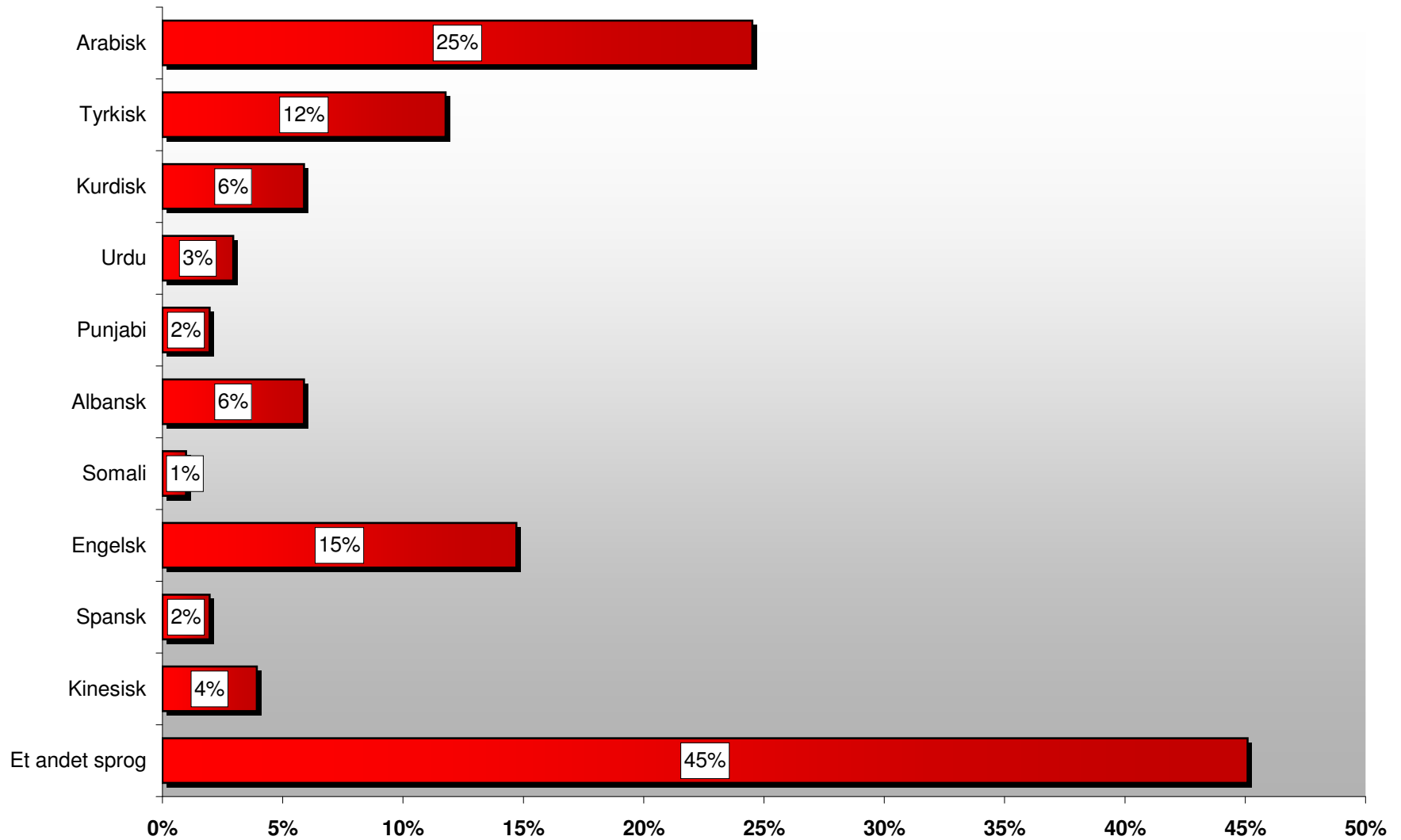

Hvad synes du om at gå i skole for tiden?

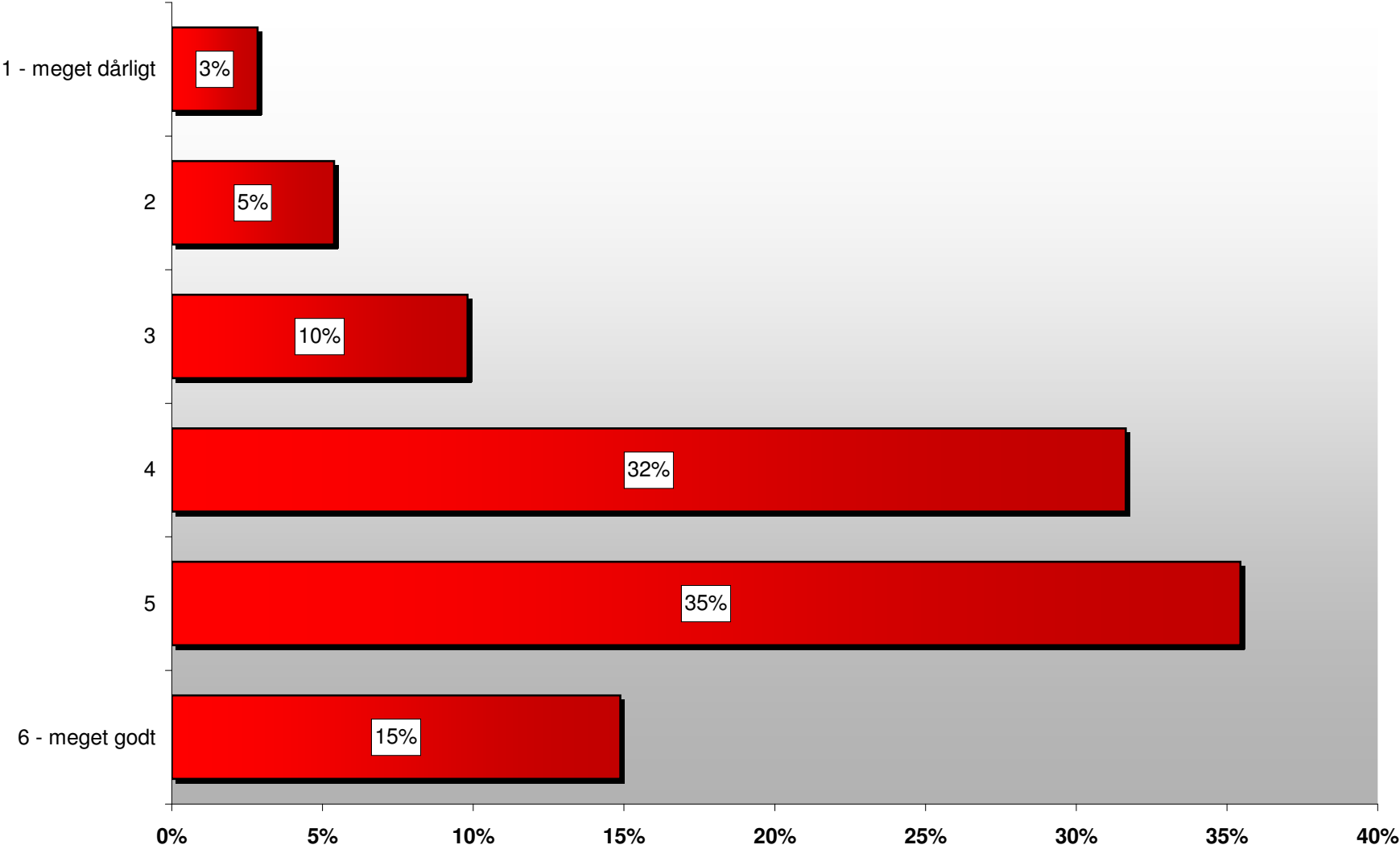

Hvor tryk føler du dig, når du er i skole?

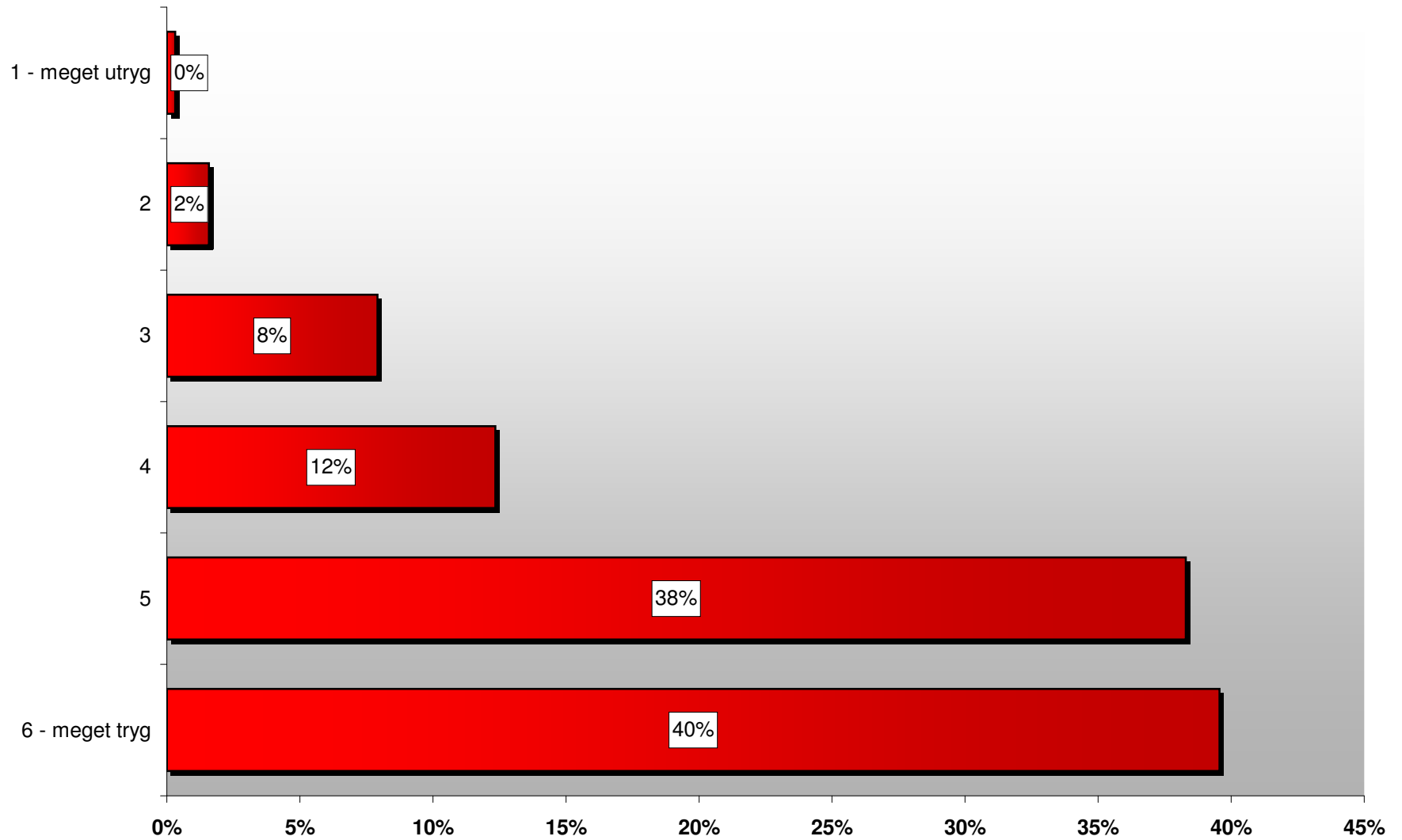

Når du er i skole, er du så bange for noget af dette?

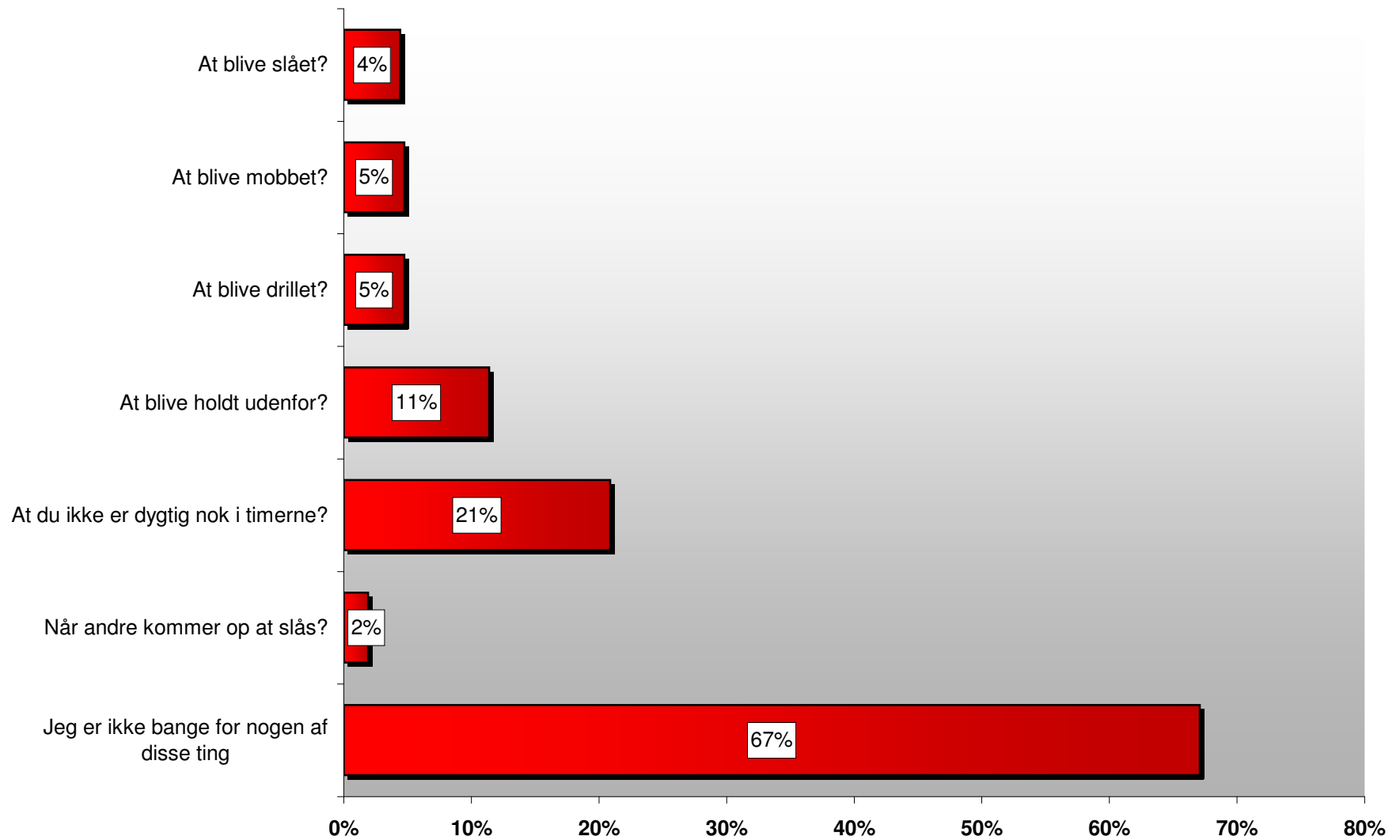

Er du blevet mobbet af nogen af de andre elever i skolen inden for de sidste 2 måneder?

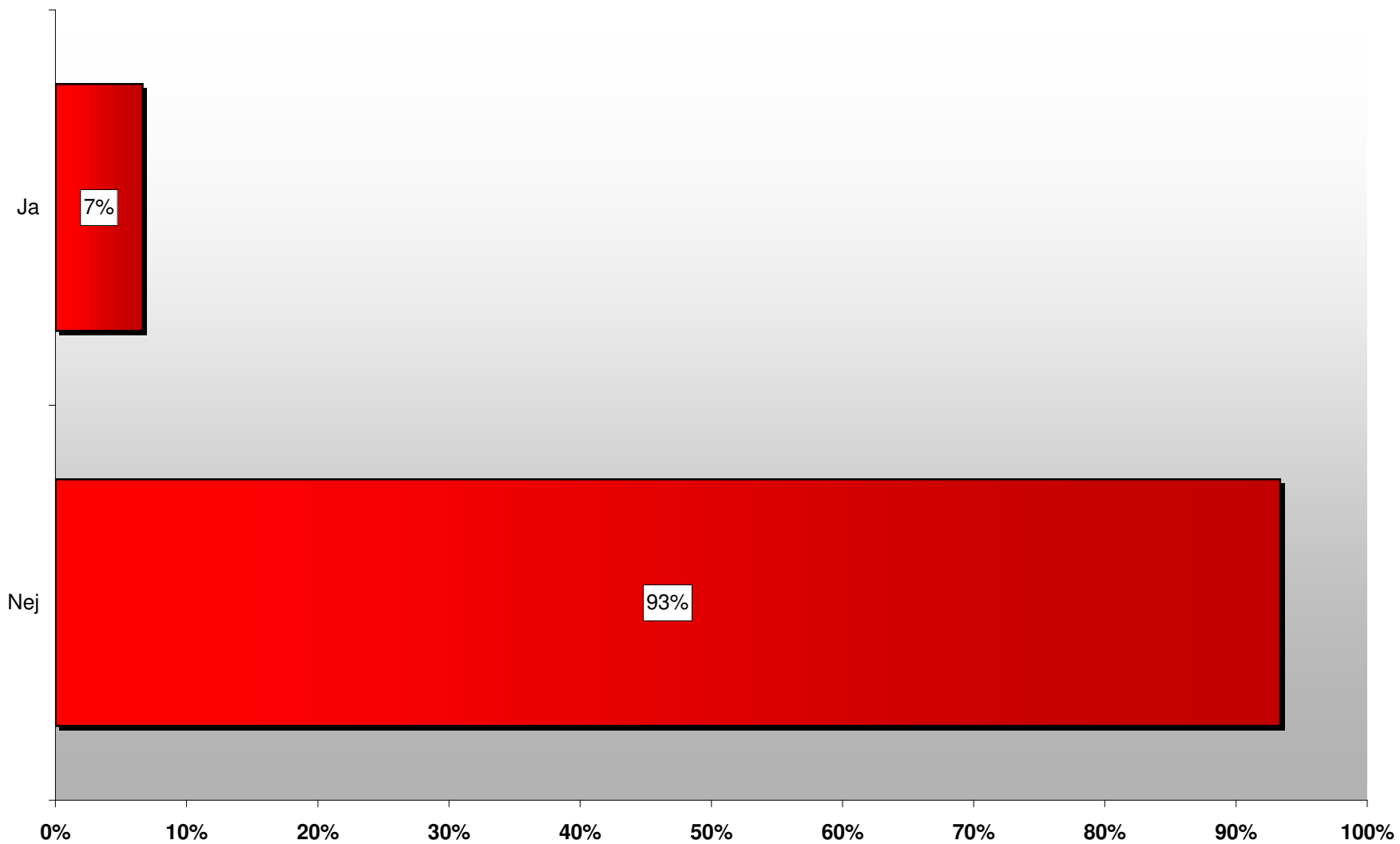

Hvor tit er du blevet mobbet inden for de sidste 2 måneder?

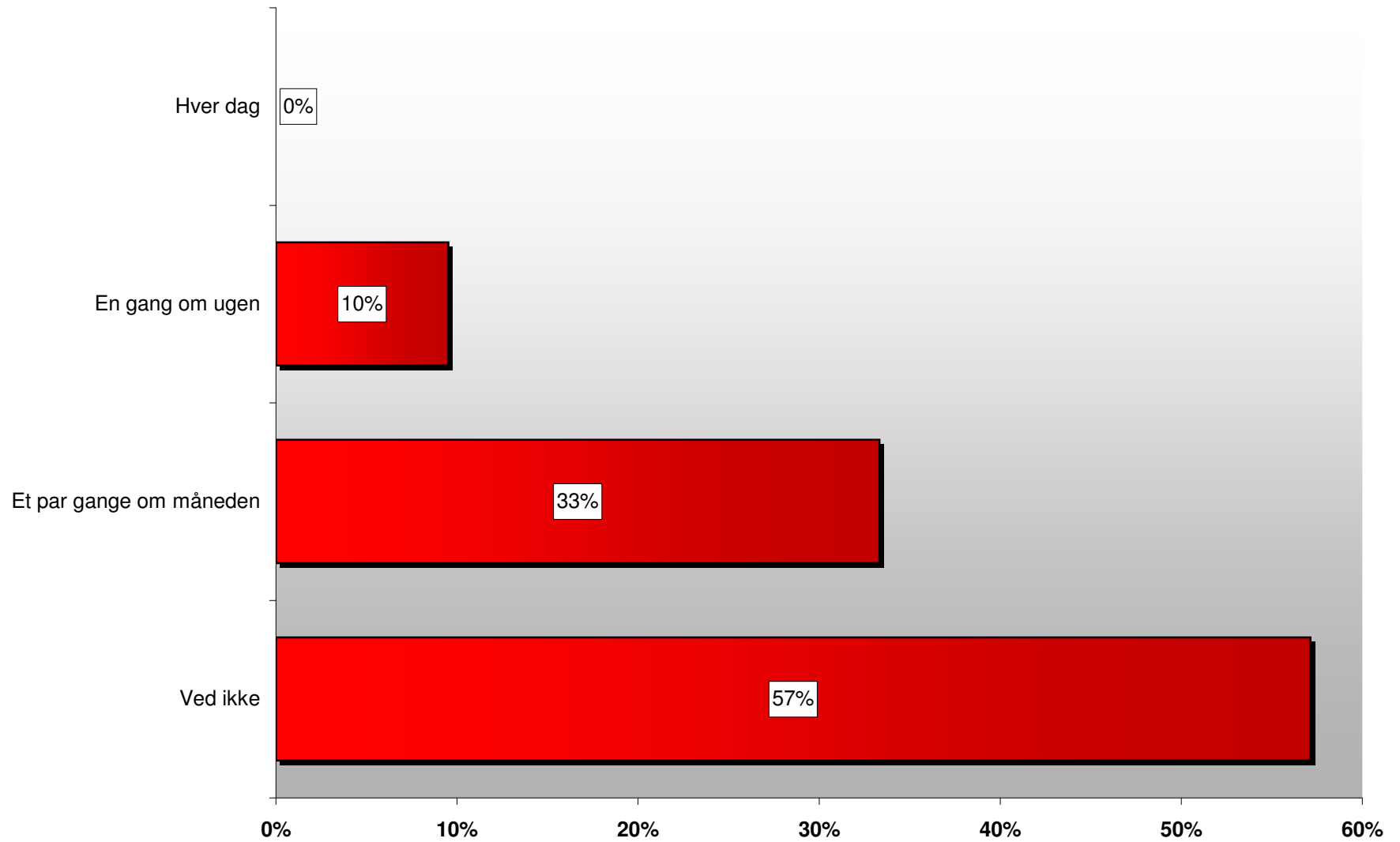

Hvilken klasse går du i?

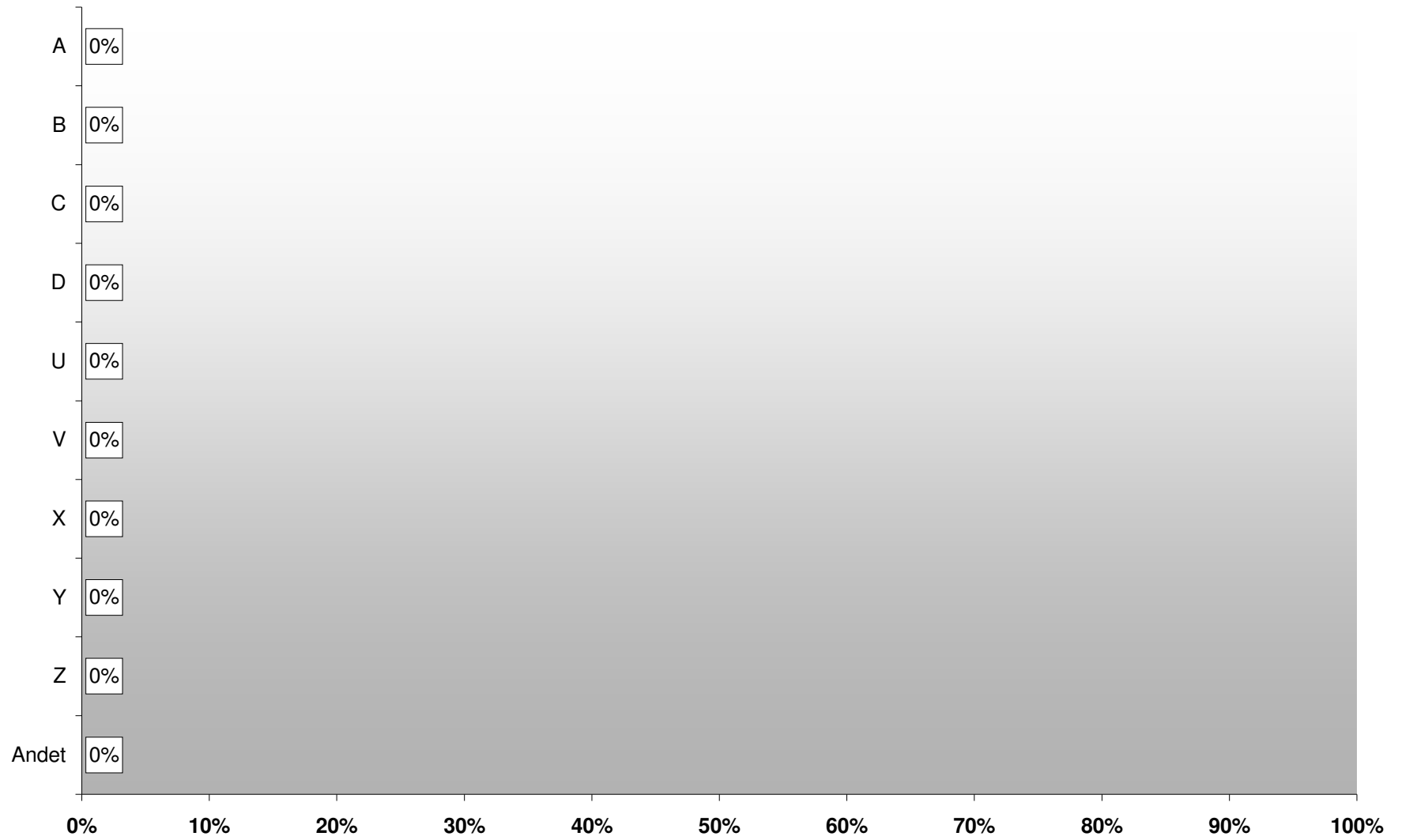

Var noget af den mobning du oplevede på nettet eller på sms?

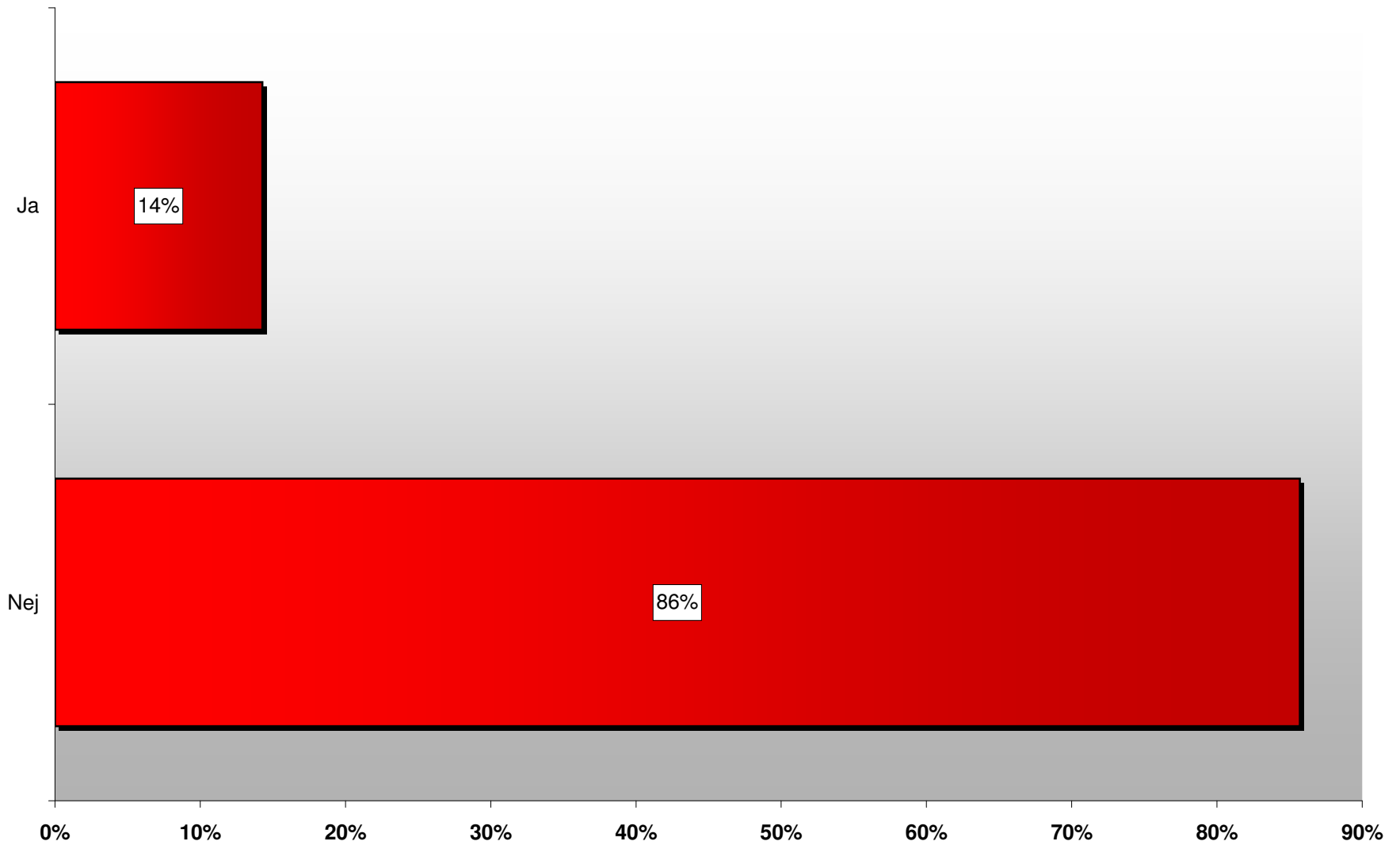

Har du været med til at mobbe nogen i skolen inden for de sidste 2 måneder?

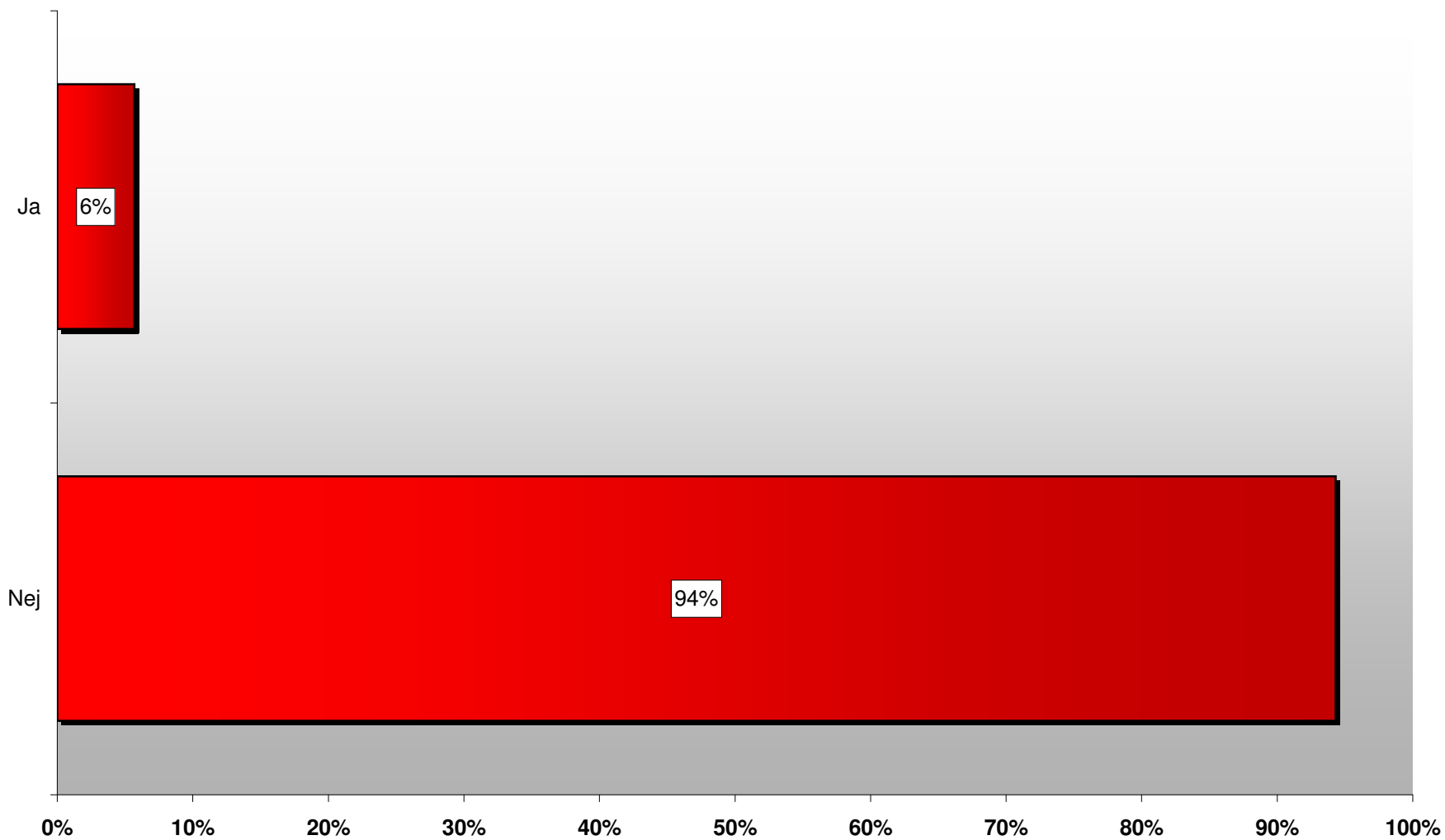

Er der nogen i skolen, der har slået eller sparket dig, så du blev ked af det, inden for de sidste 2 måneder ?

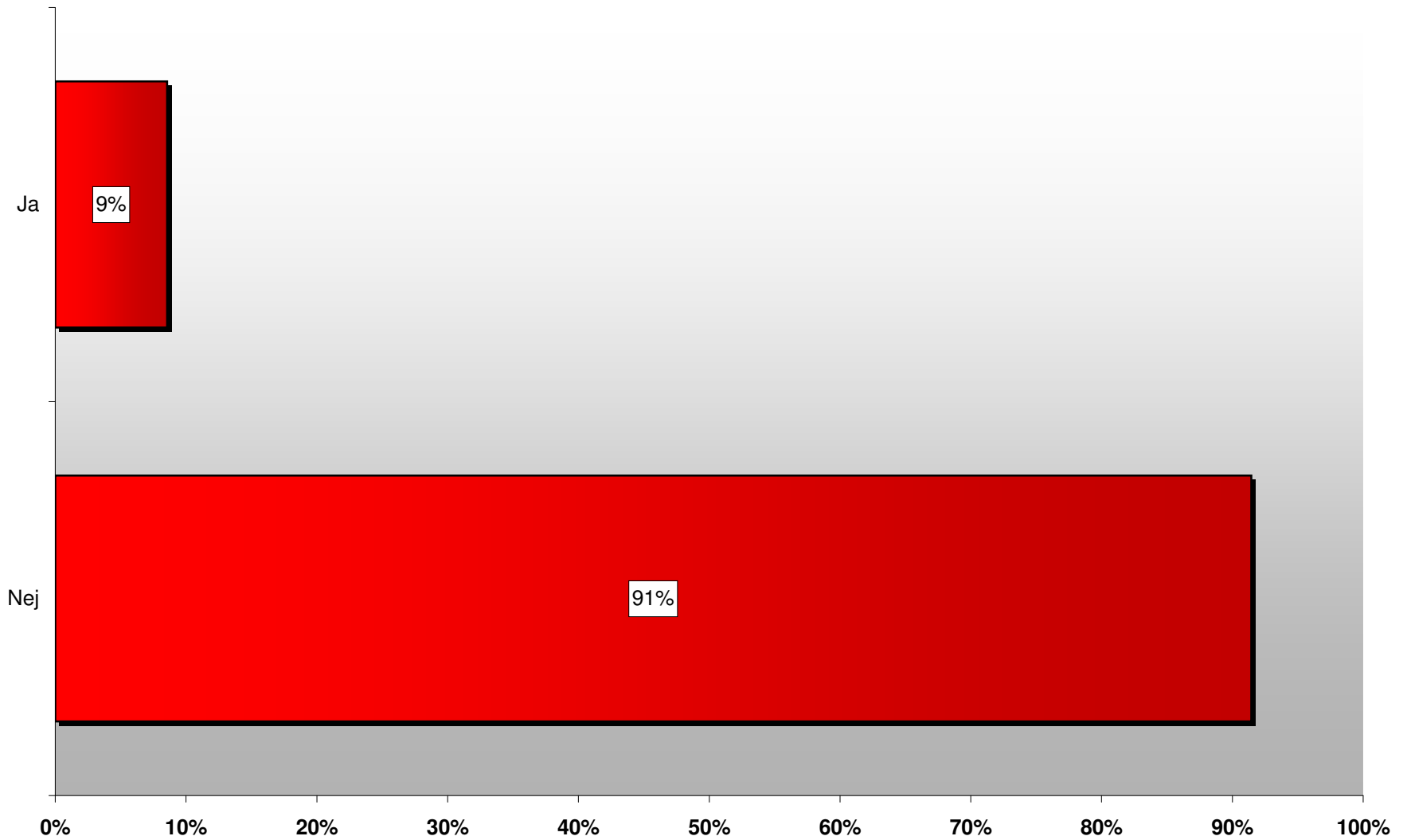

Er der nogen børn eller unge i skolen, der har truet dig, så du blev bange, inden for de sidste 2 måneder?

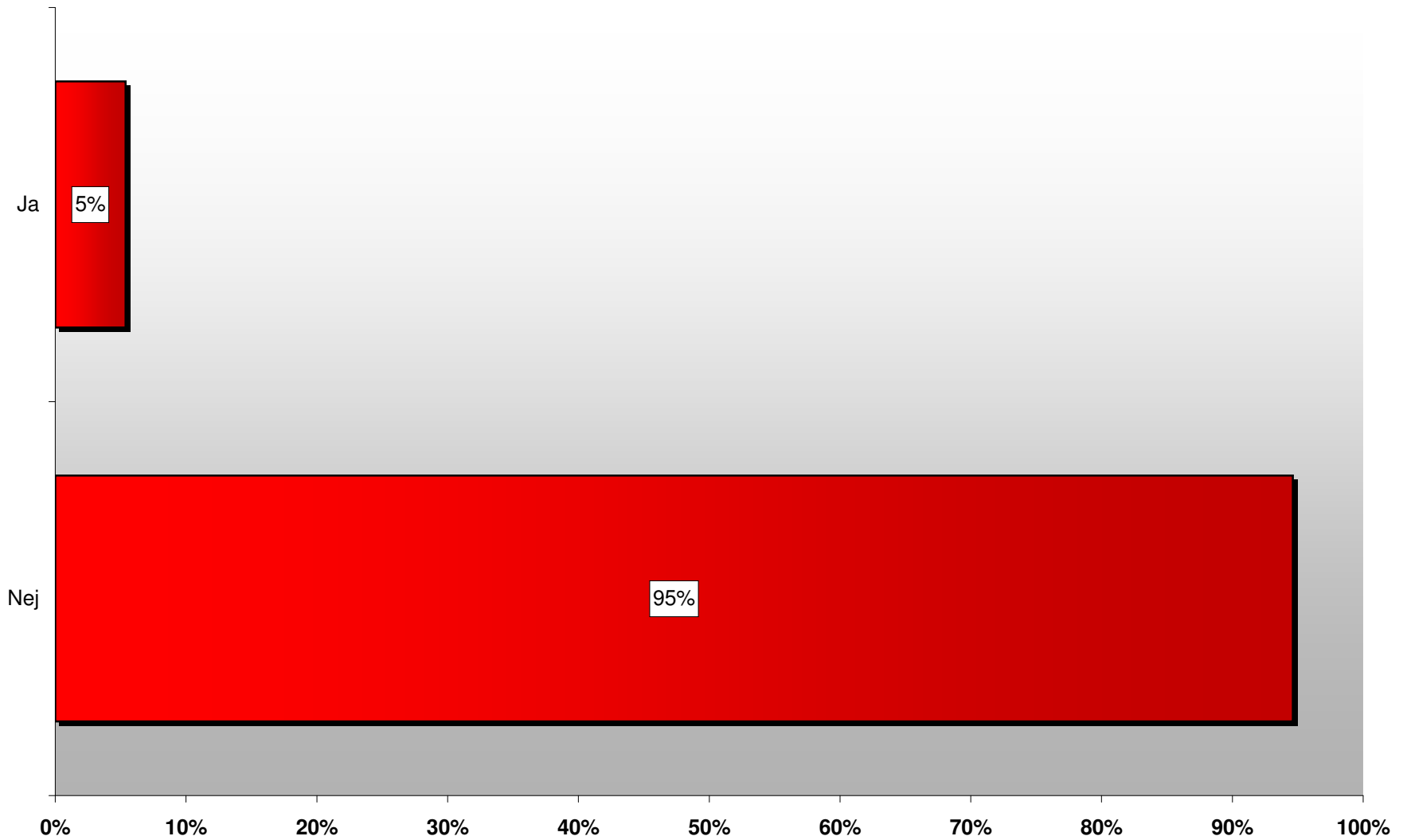

Er du blevet ked af det eller har følt dig truet af noget, der er blevet skrevet om eller til dig på nettet eller sms (inden for de sidste 2 måneder)?

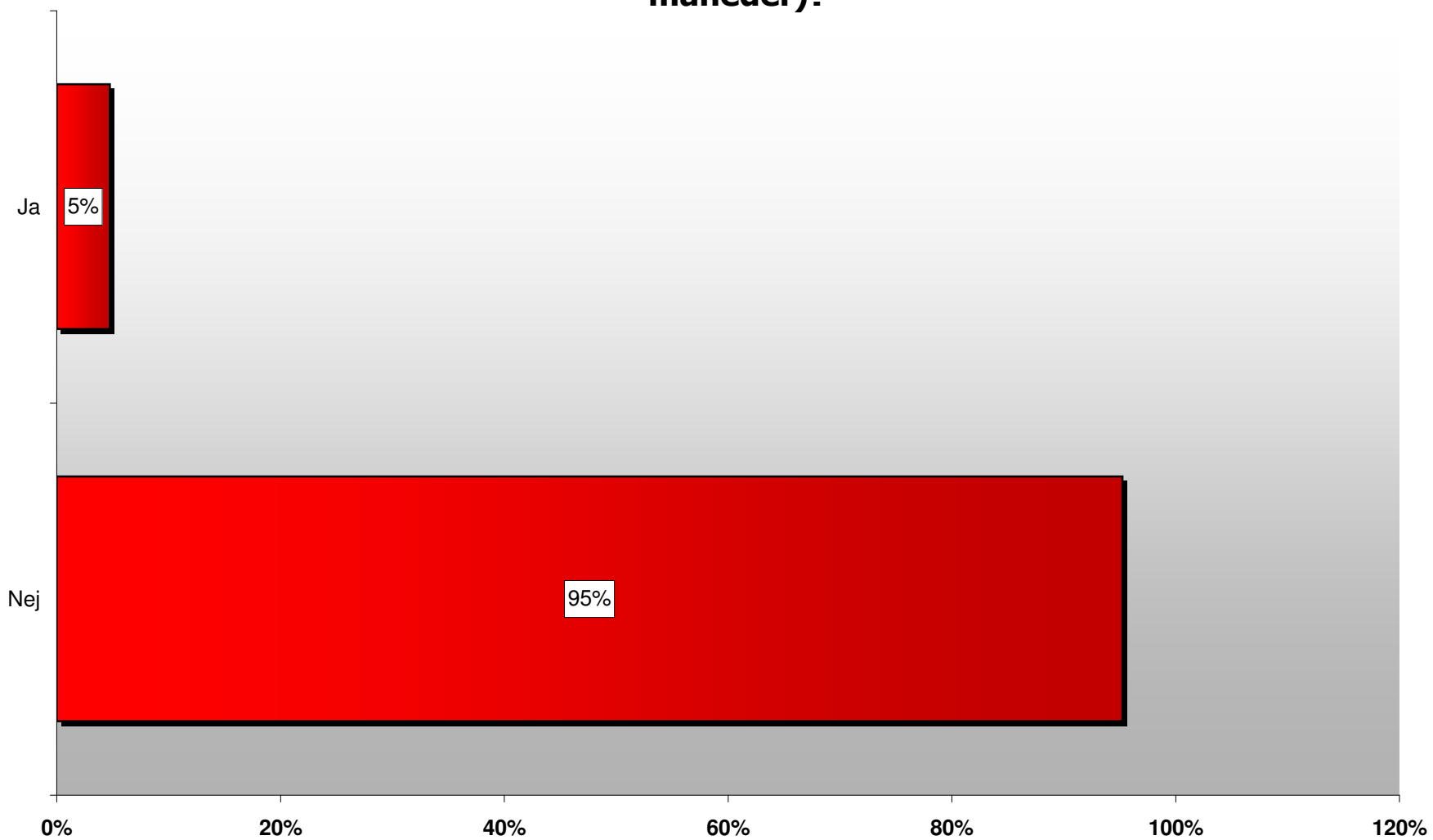

Har du selv skrevet dårligt om eller til andre inden for de sidste 2 måneder?

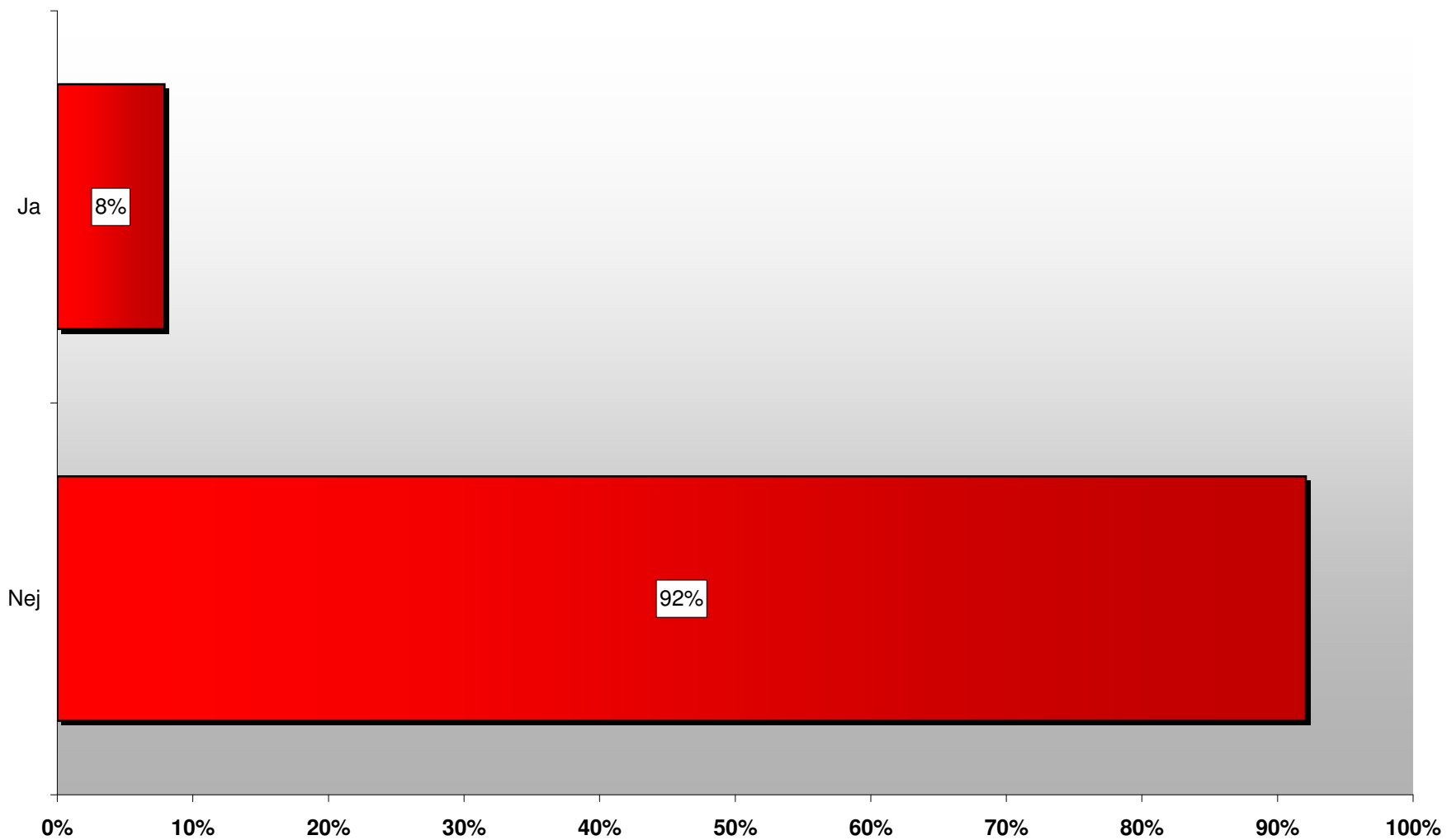

Har du en god ven i skolen?

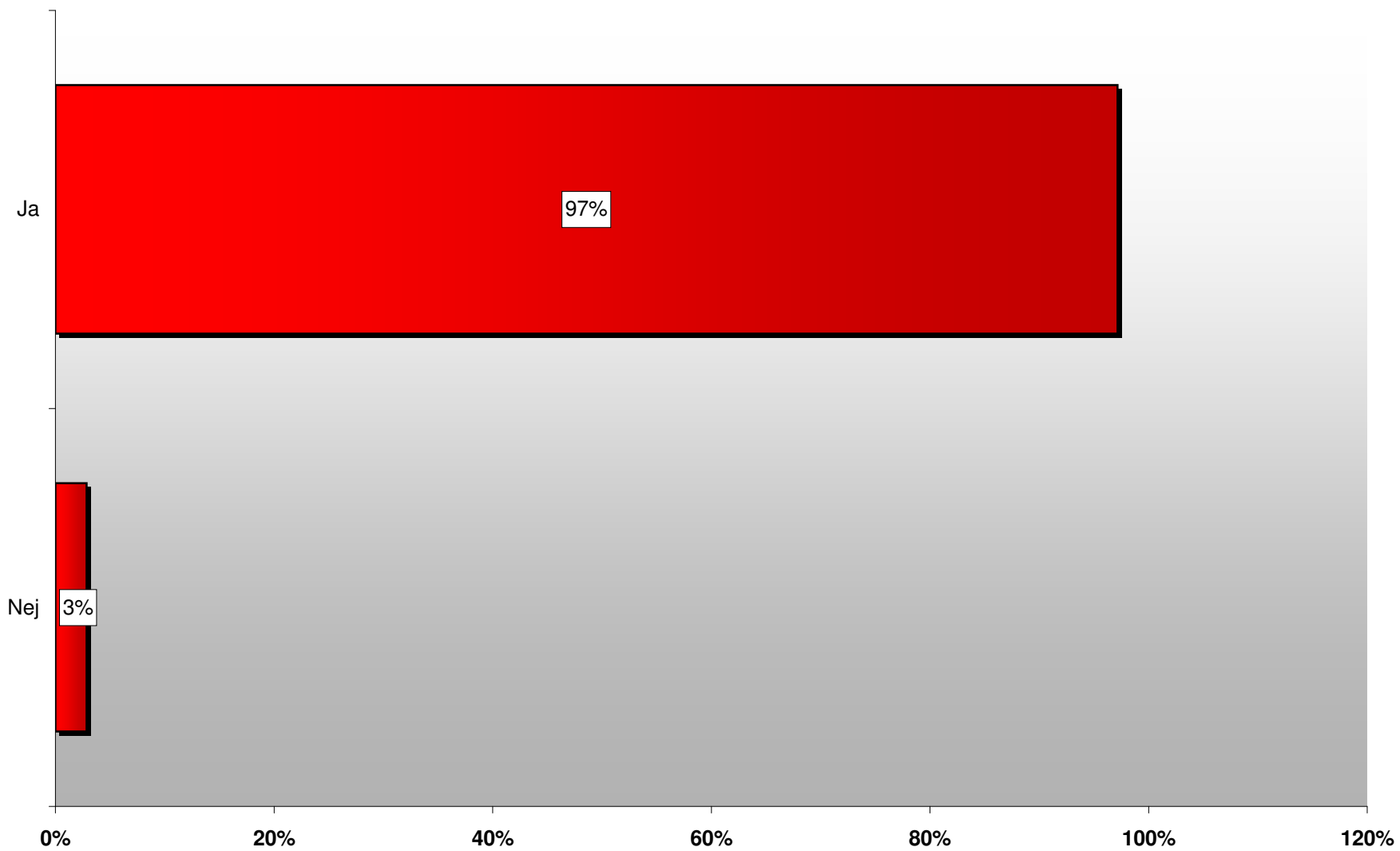

Er der en voksen på skolen, du kan tale med, hvis du er ked af det?

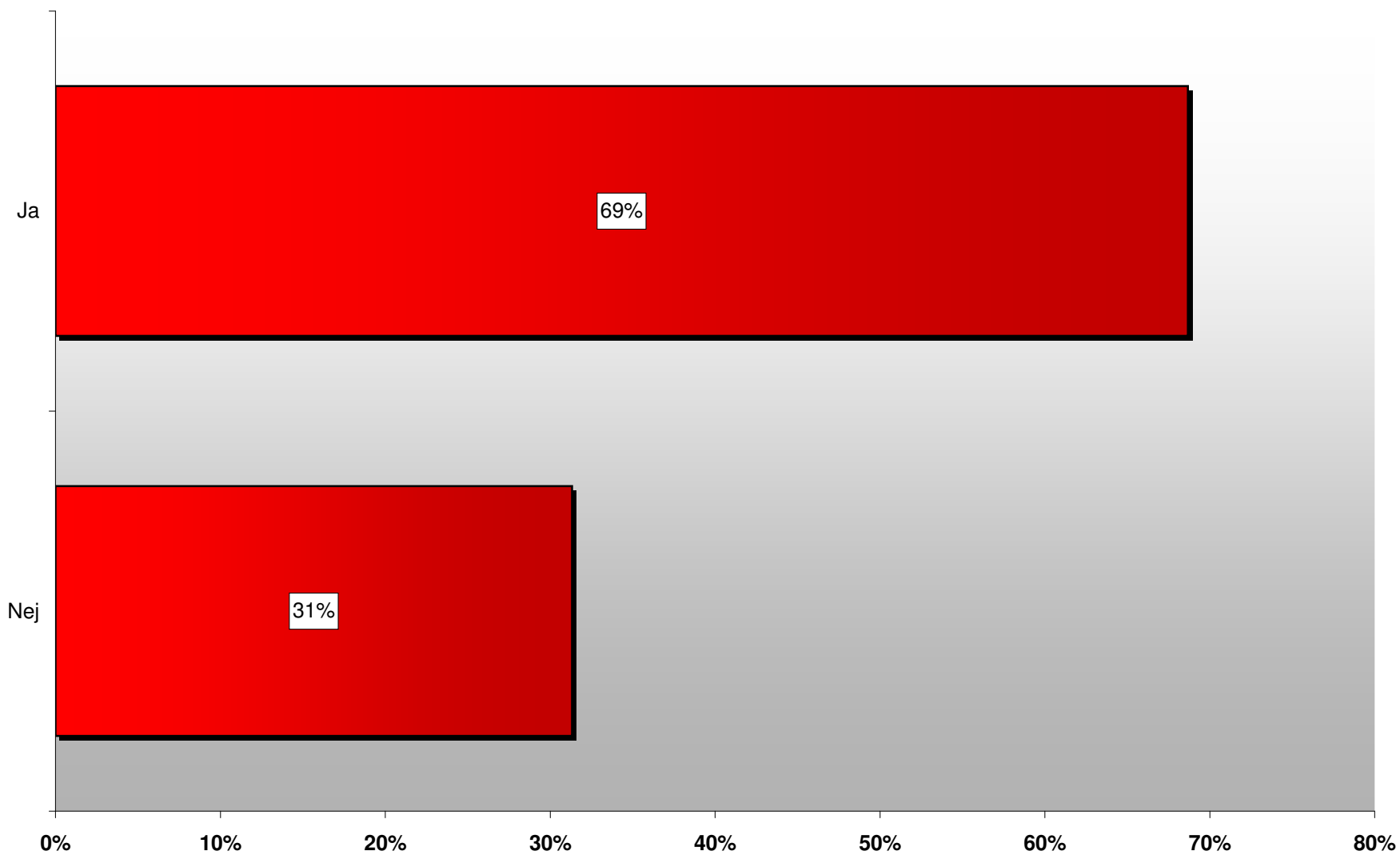

Ville du snakke med en lærer om det, hvis du havde store problemer derhjemme?

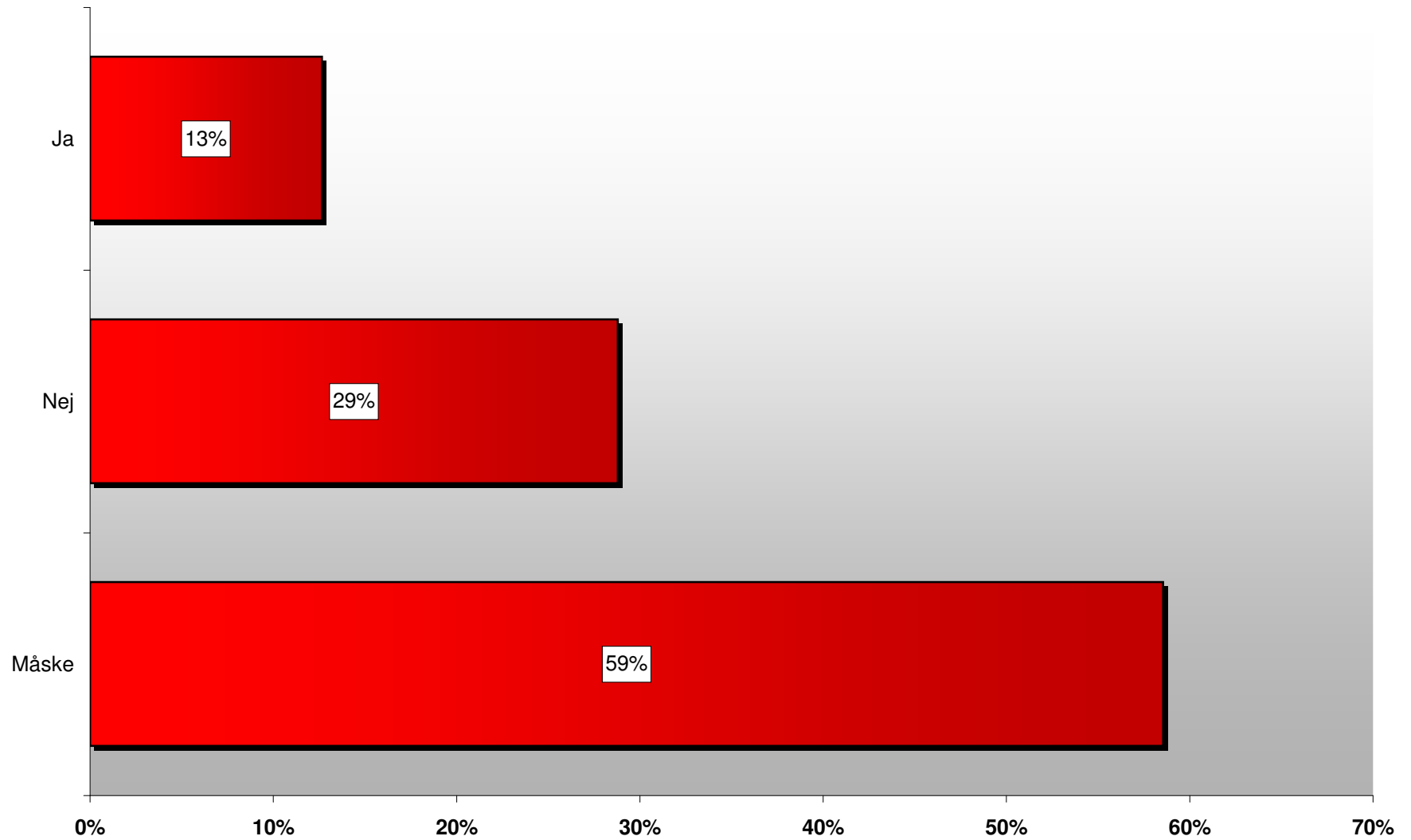

Synes du, at du er nok med til at bestemme, hvordan klasseværelset skal være indrettet?

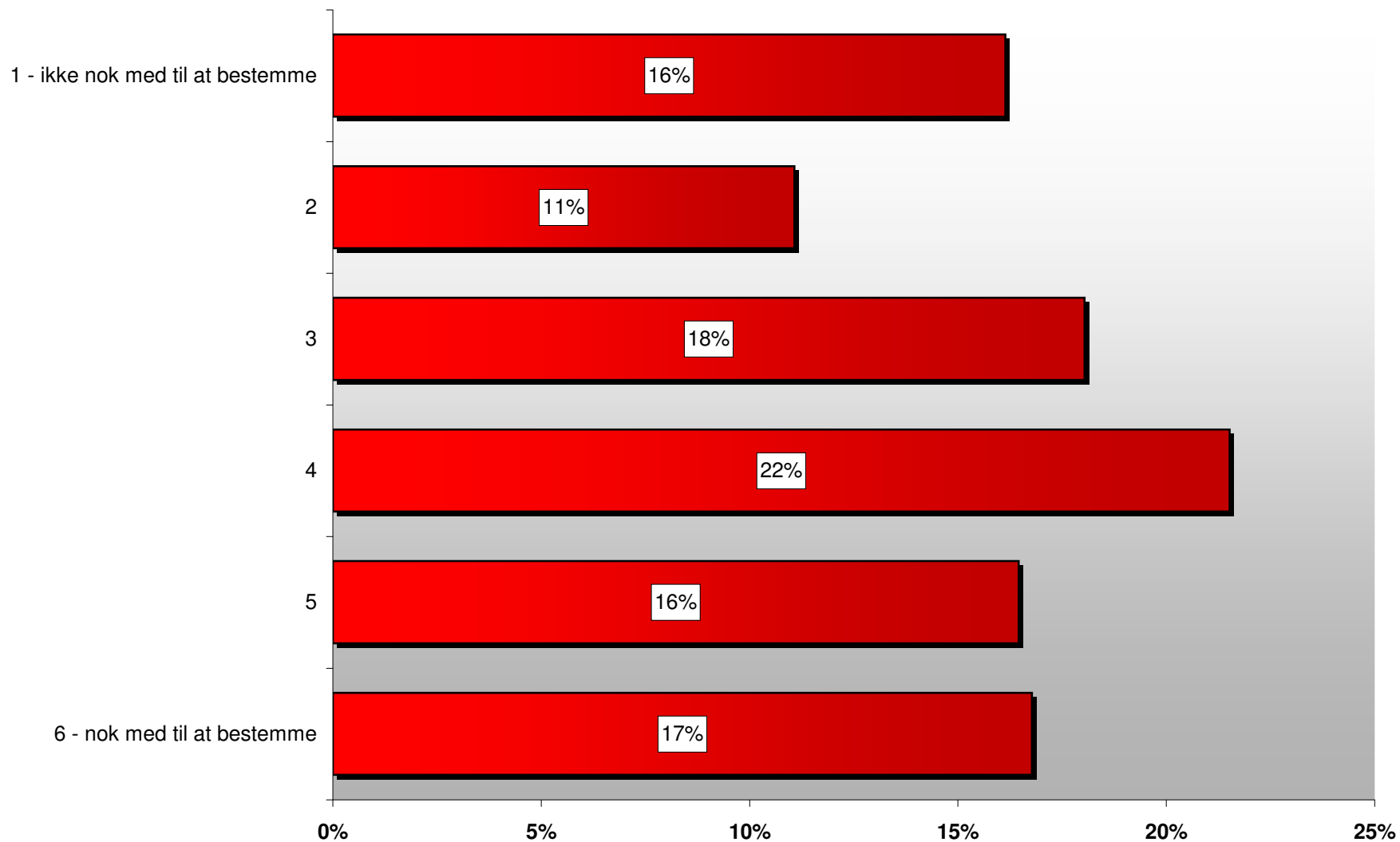

Synes du, at du er nok med til at bestemme, hvordan I skal arbejde med et bestemt emne?

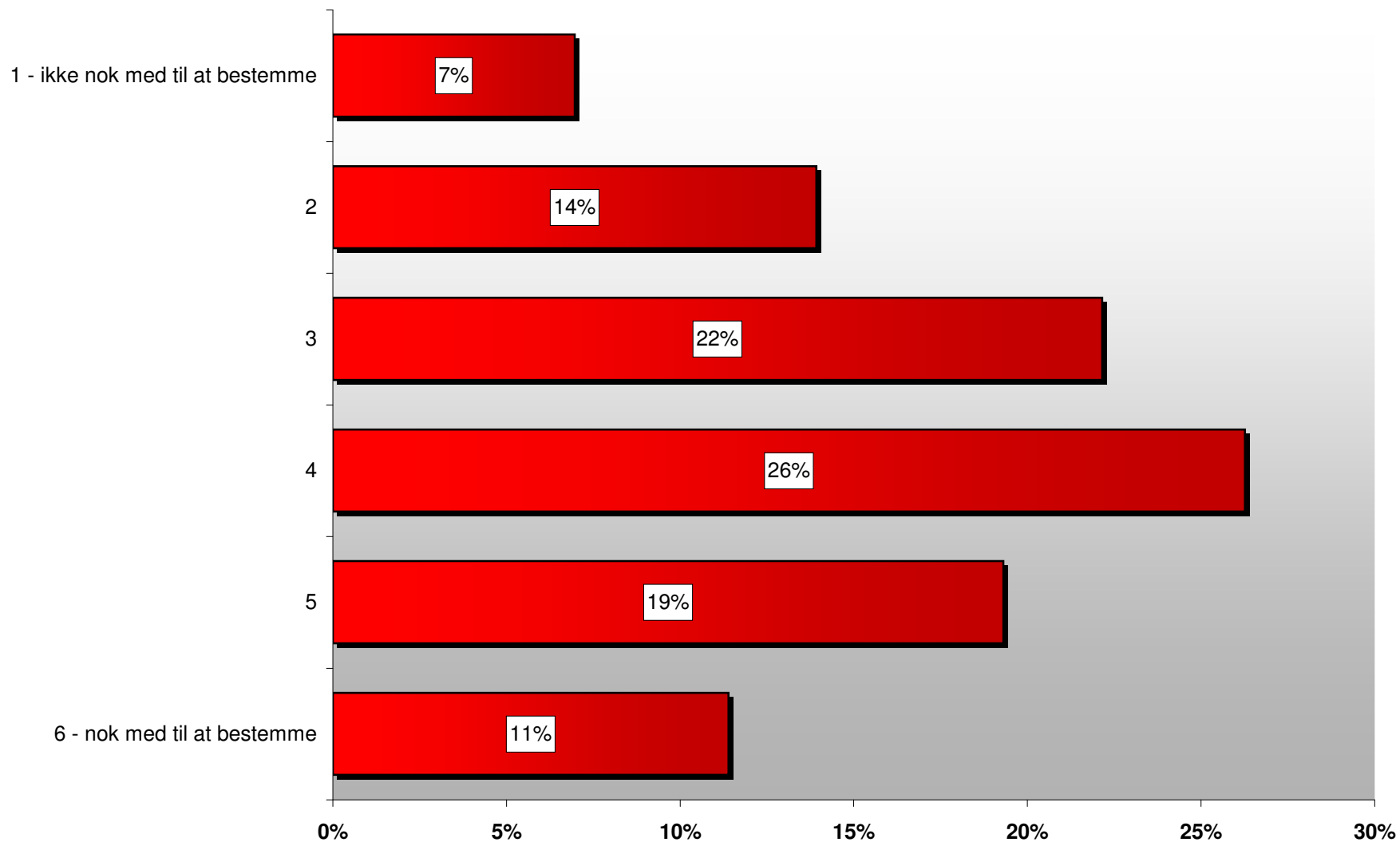

Synes du, at du er nok med til at bestemme, hvad undervisningen skal handle om?

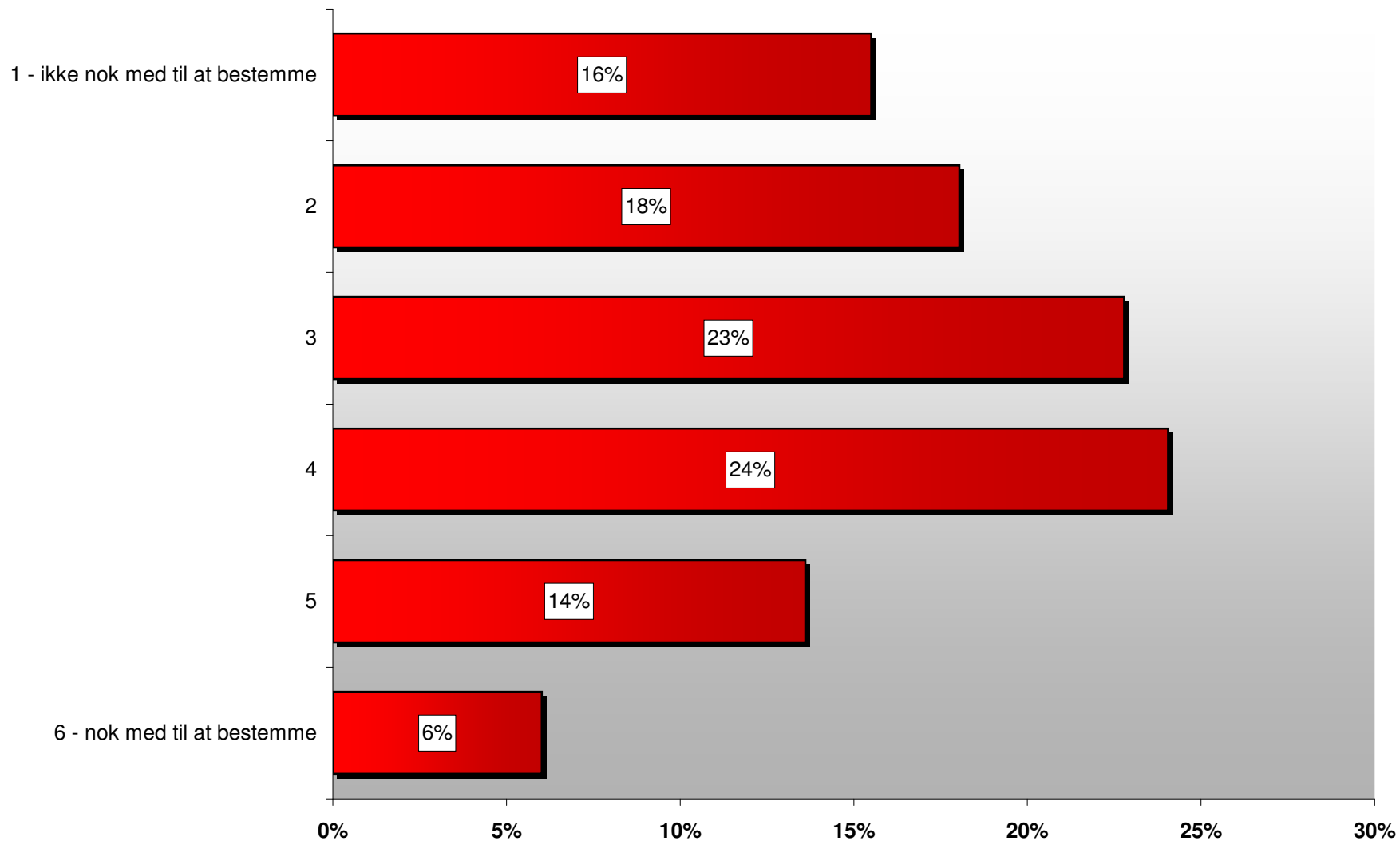

Synes du, at elevrådet er nok med til at bestemme, hvad der skal ske på skolen?

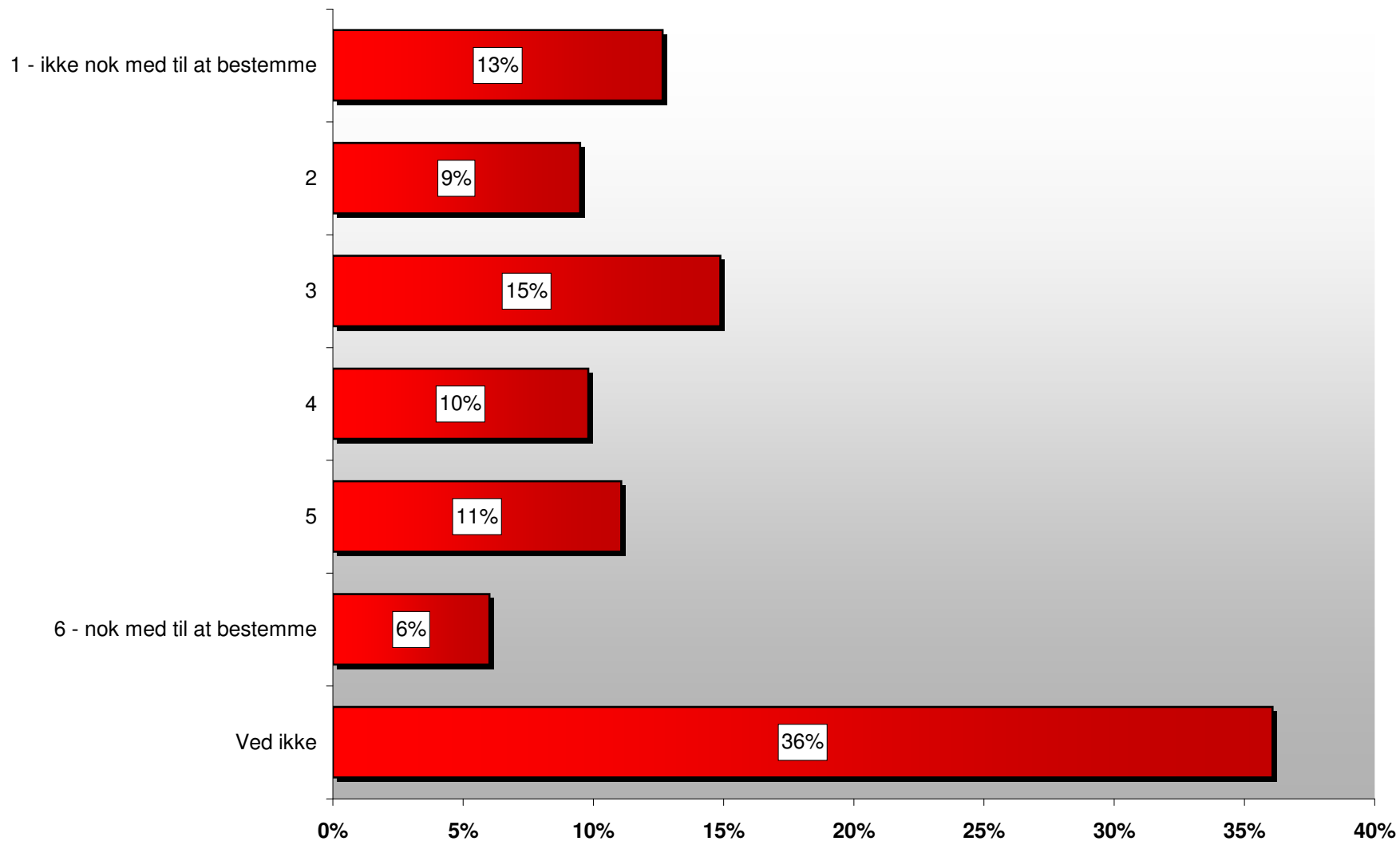

Hvordan er stemningen normalt i klassen, mens I arbejder?

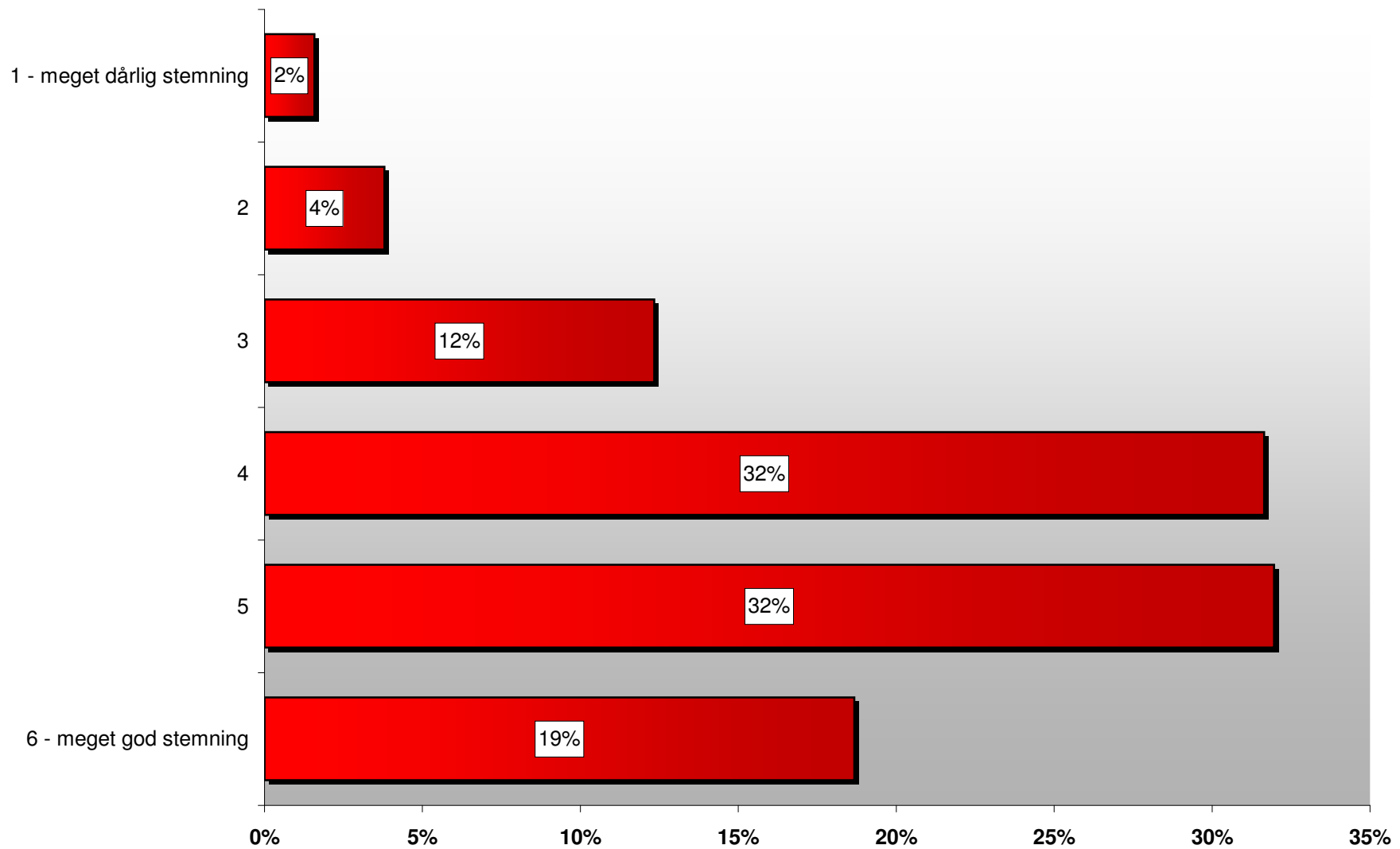

Hvor nemt er det normalt at koncentrere sig i timerne?

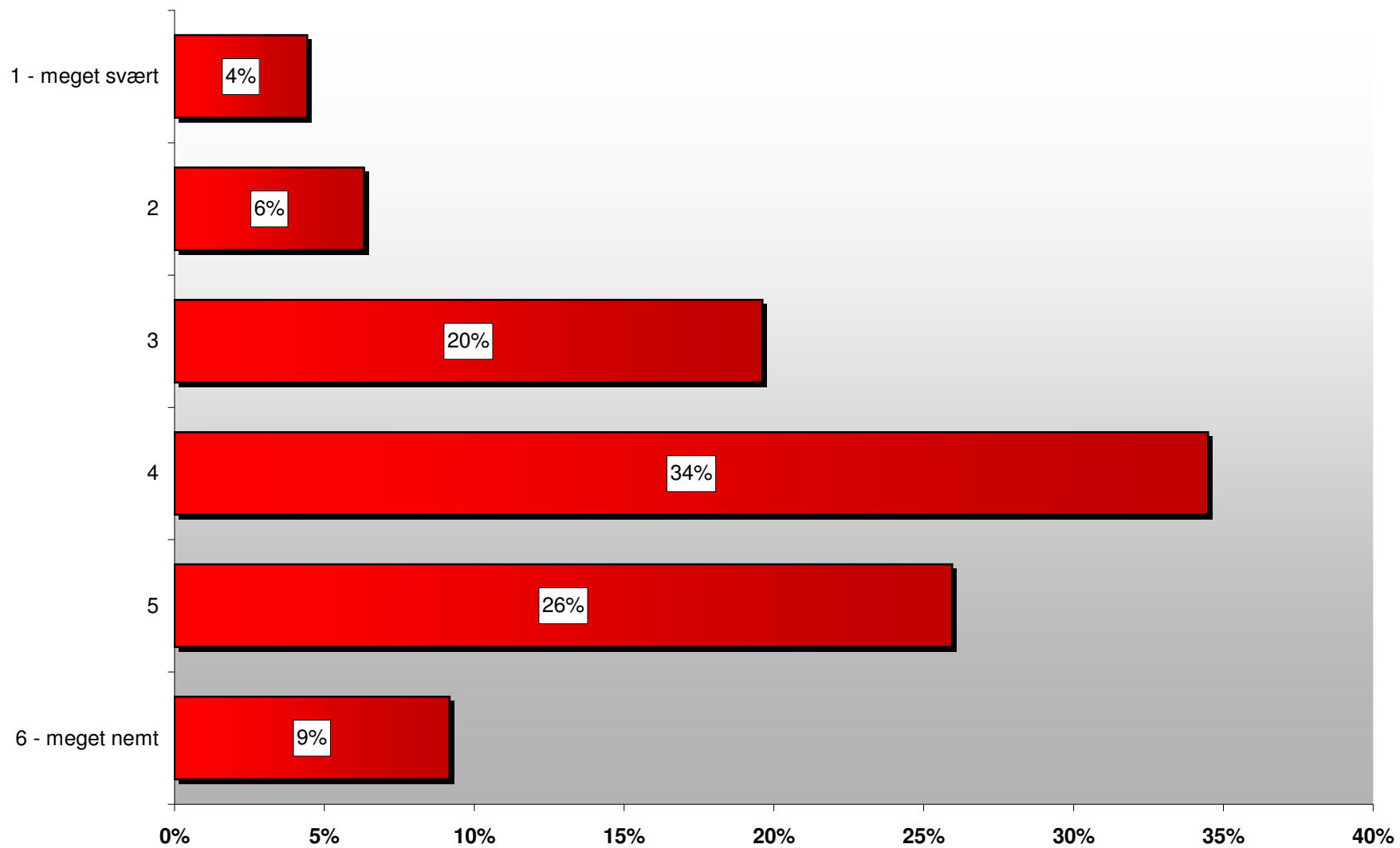

Hvor meget ro er der normalt i din klasse i timerne?

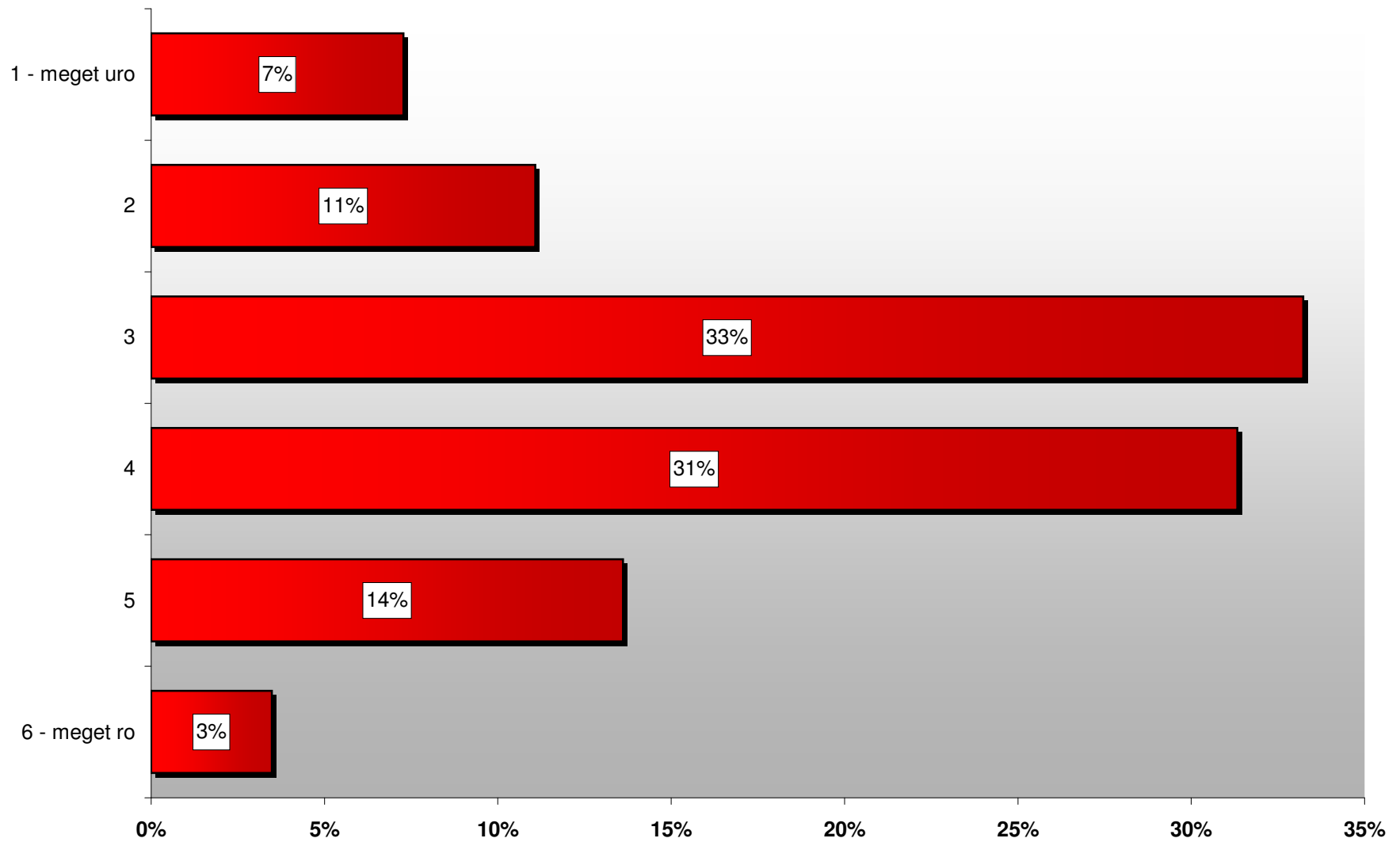

Hvordan taler I til hinanden i din klasse?

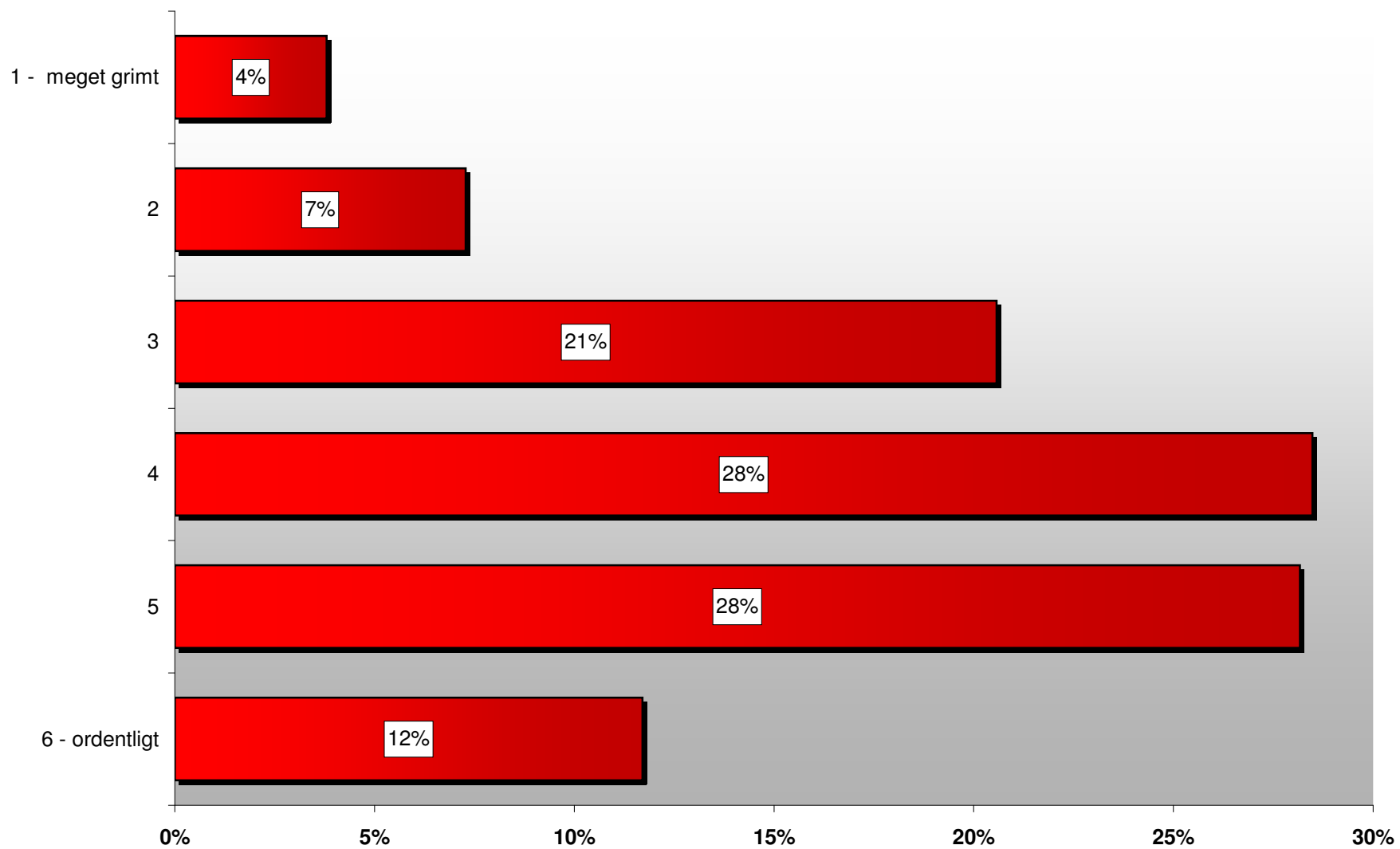

Kan du normalt se meningen med det, I laver i timerne?

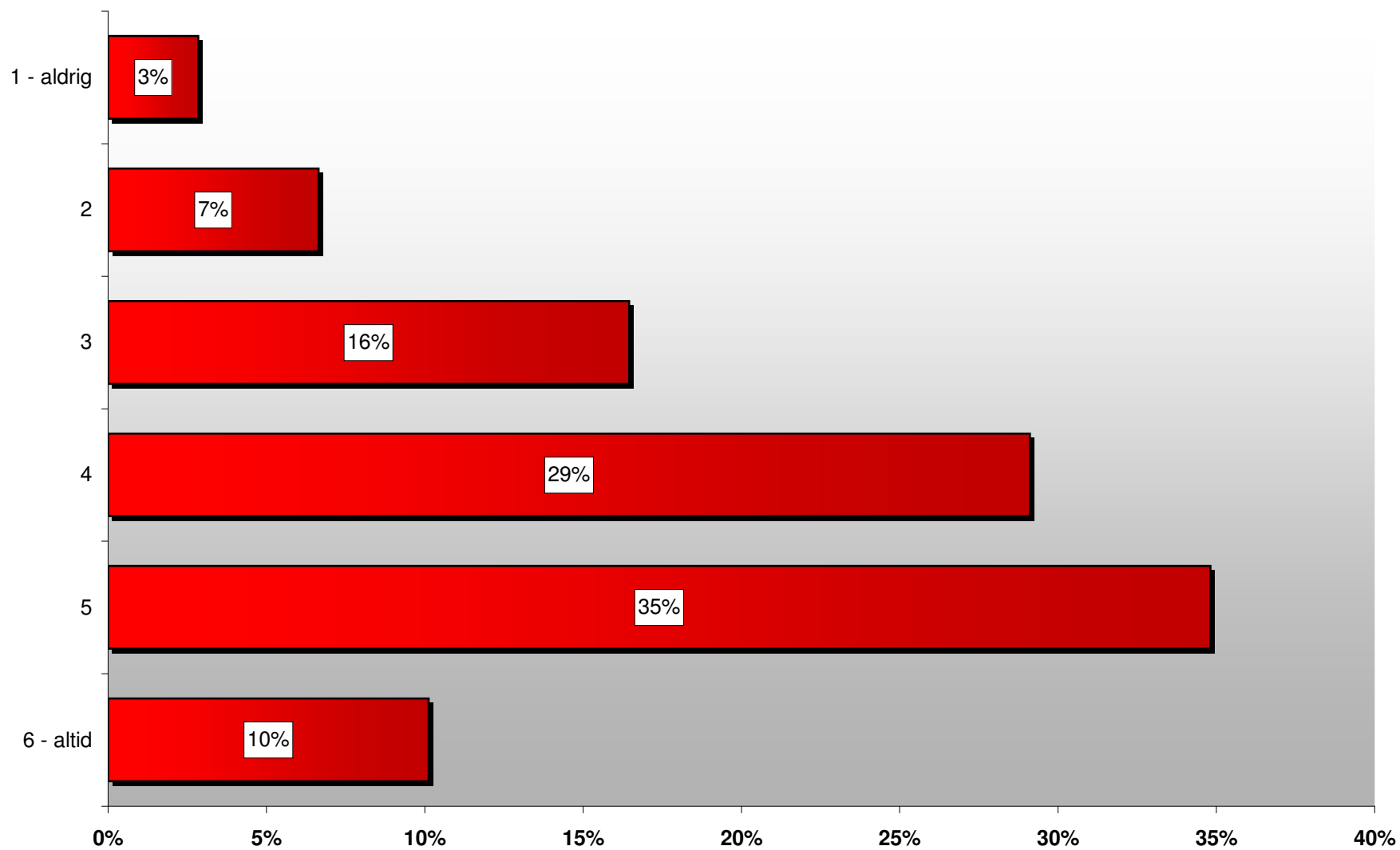

Får du normalt den hjælp i timerne fra lærerne, som du har brug for?

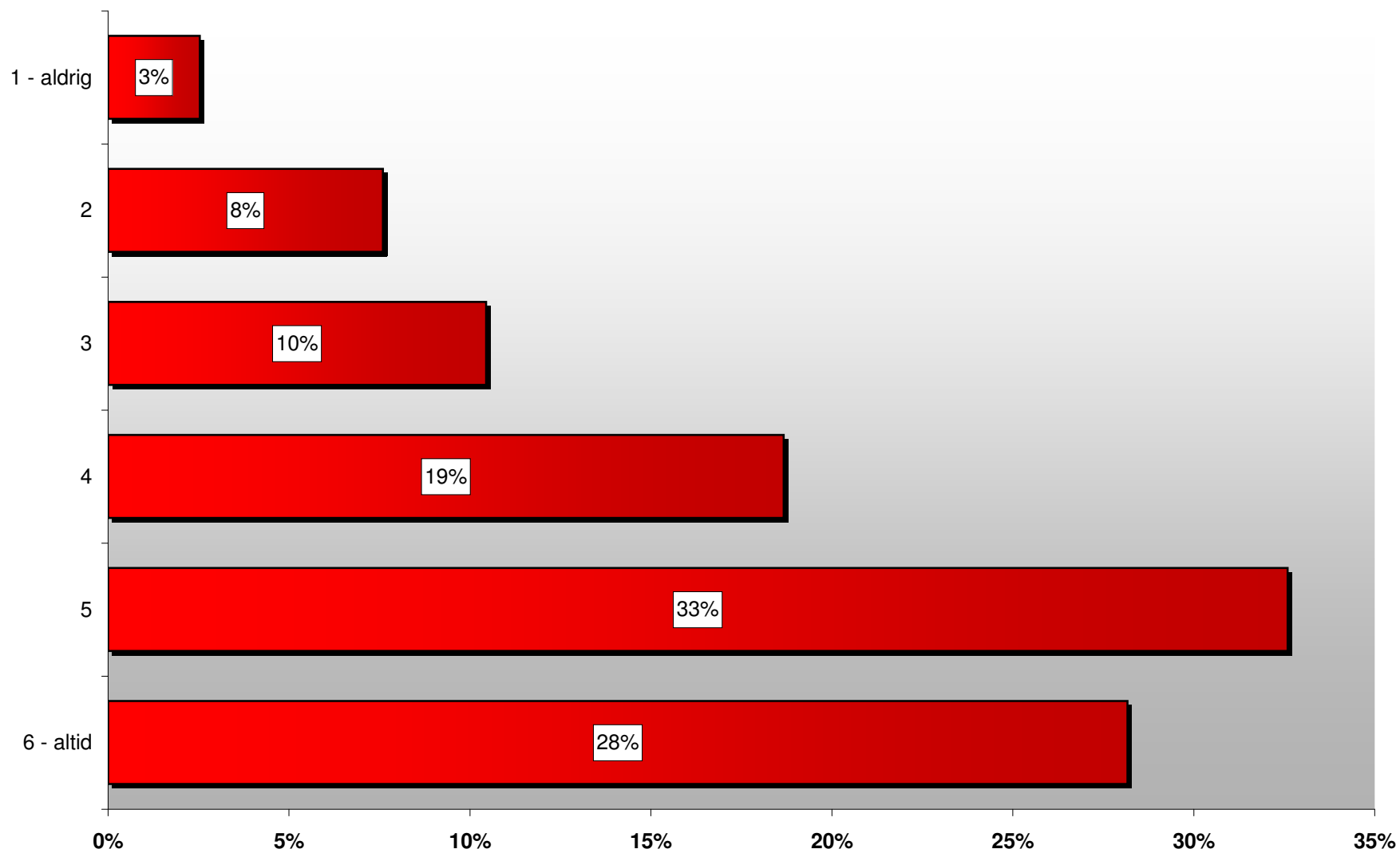

Lyttter lærerne normalt efter, når du fortæller eller siger noget i klassen?

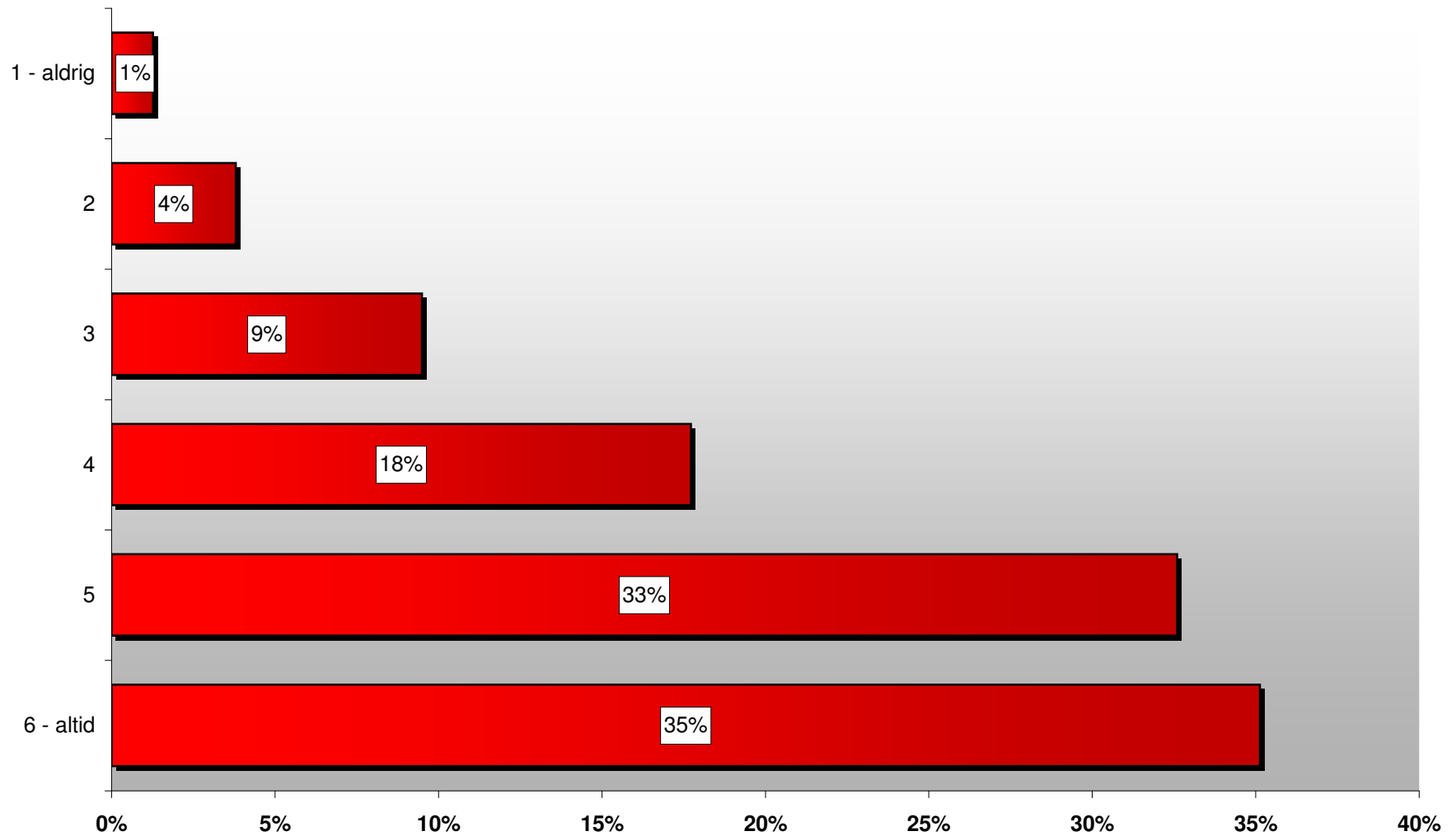

Synes du, at din klasselærer for det meste gør sig umage med at være retfærdig?

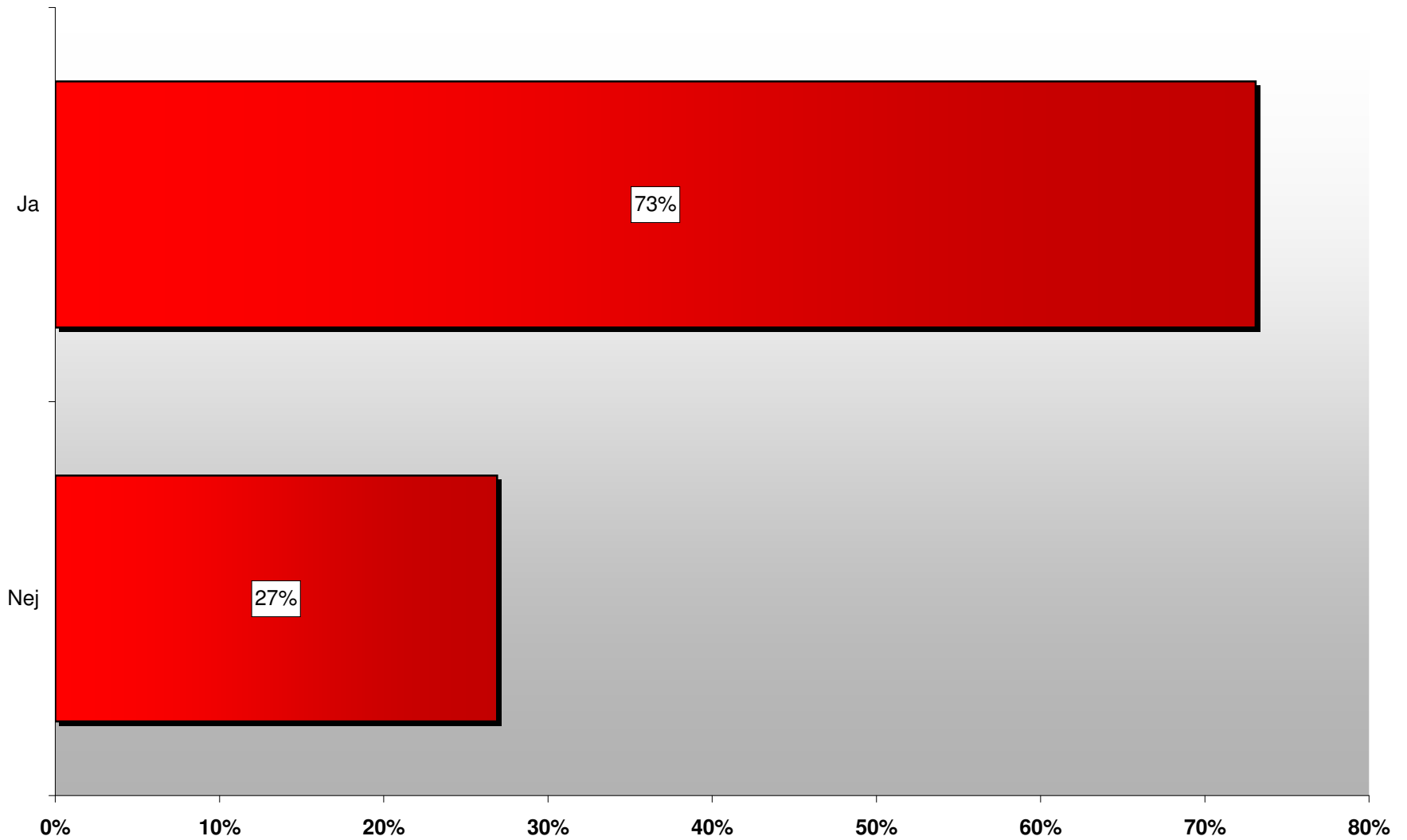

Hvor tit lægger dansklæreren mærke til, når du har gjort dig umage i timerne?

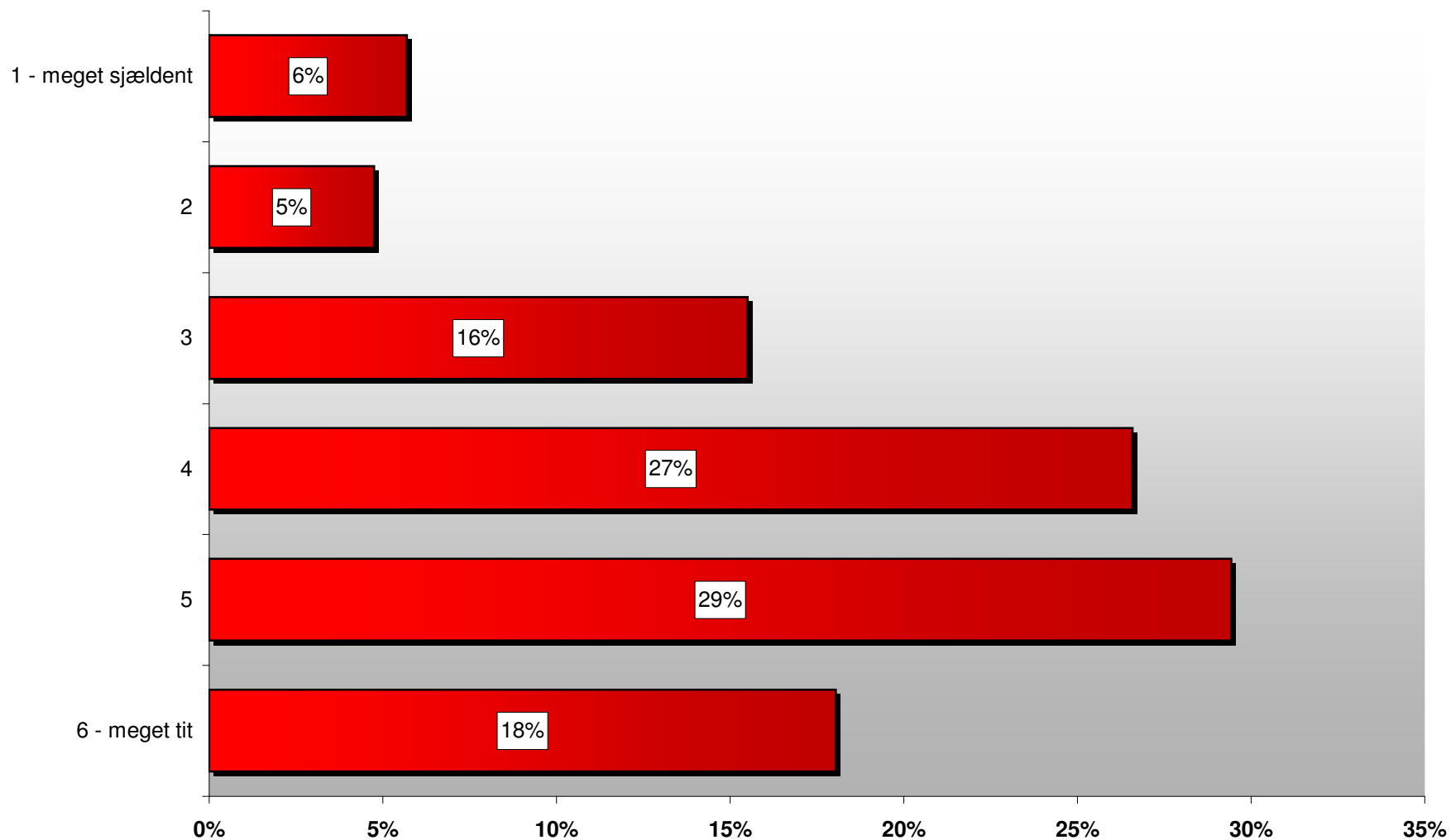

Har undervisningen den sidste uge været spændende?

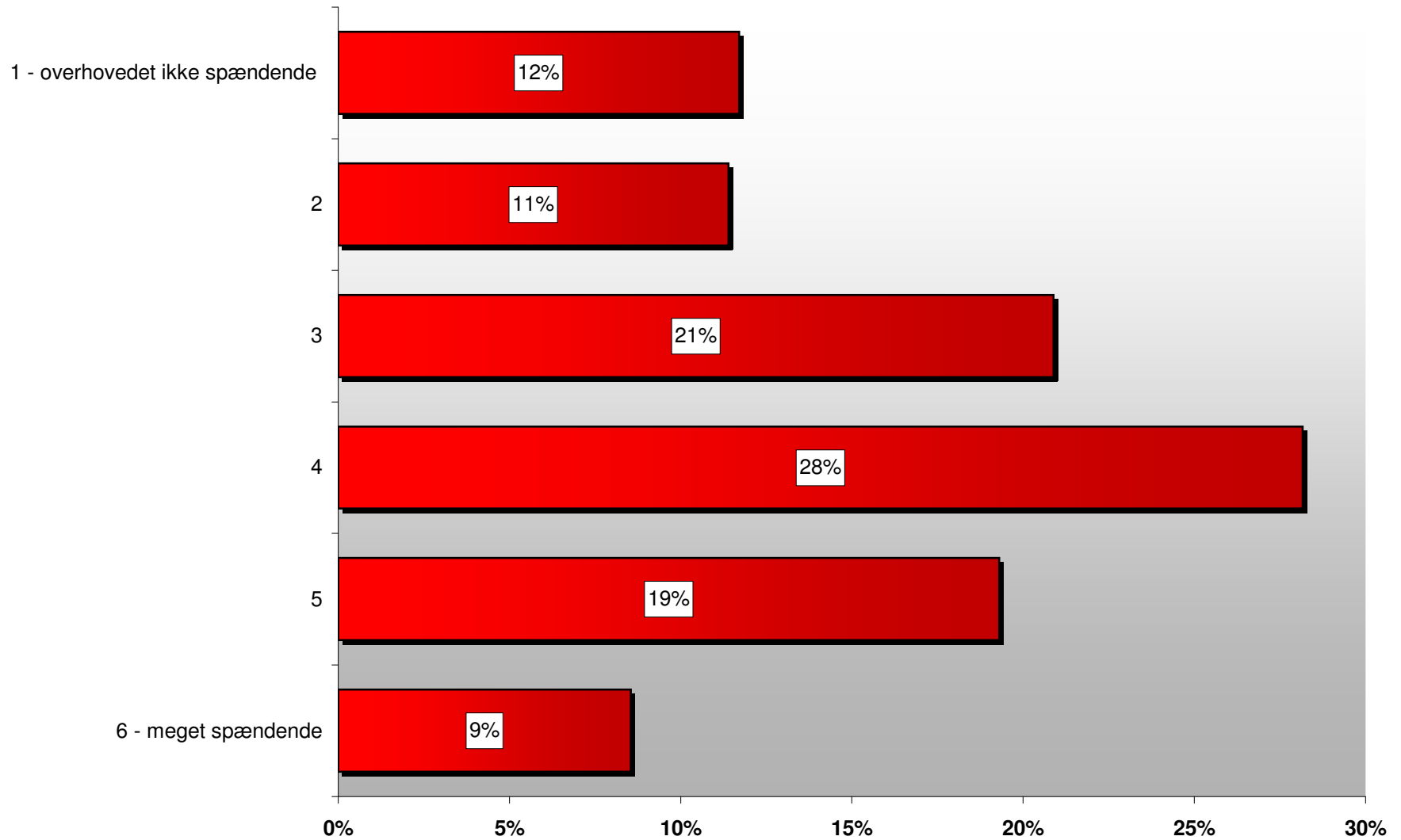

Har du normalt lyst til at lære i undervisningen?

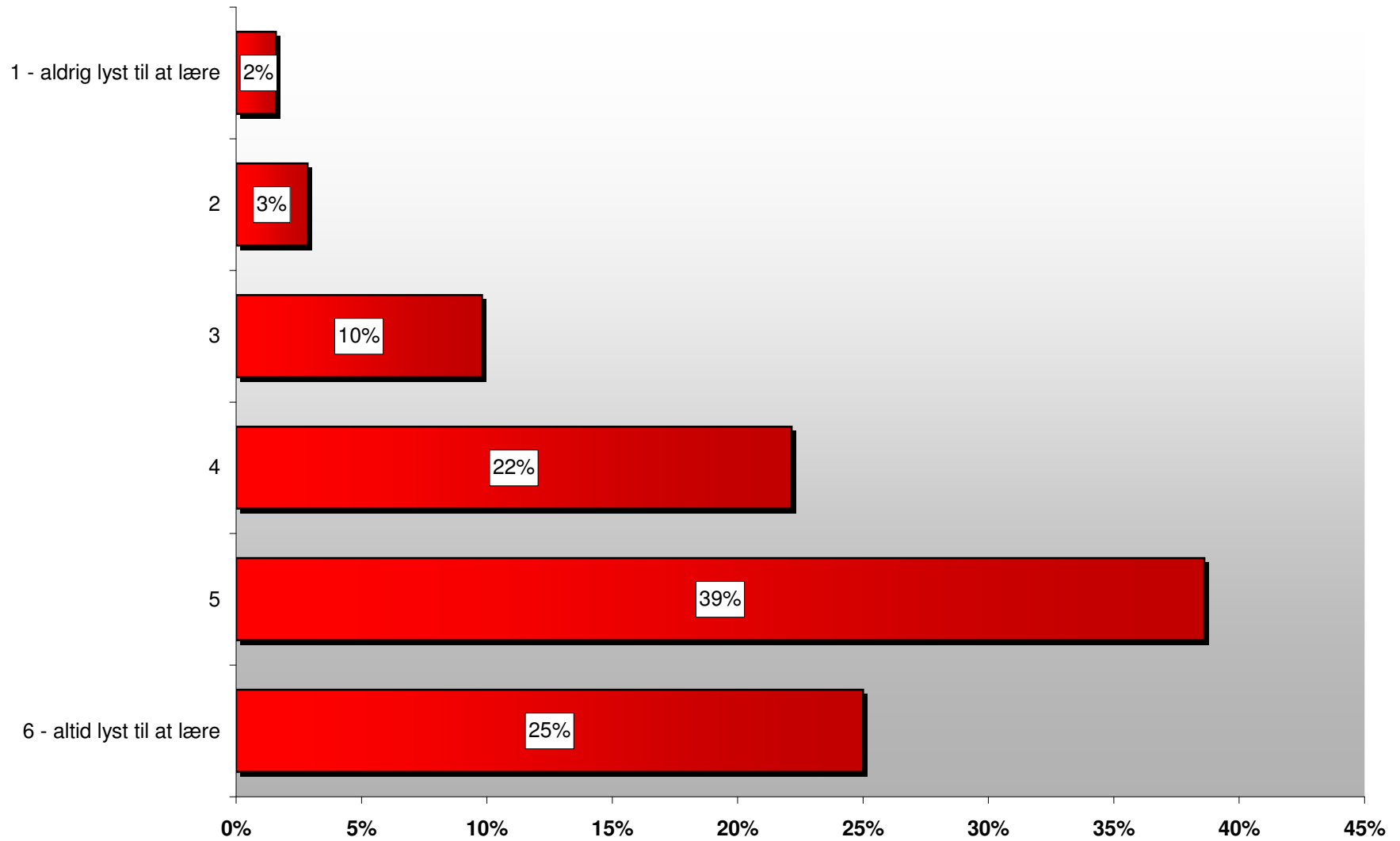

Hvor meget lærer du i skolen?

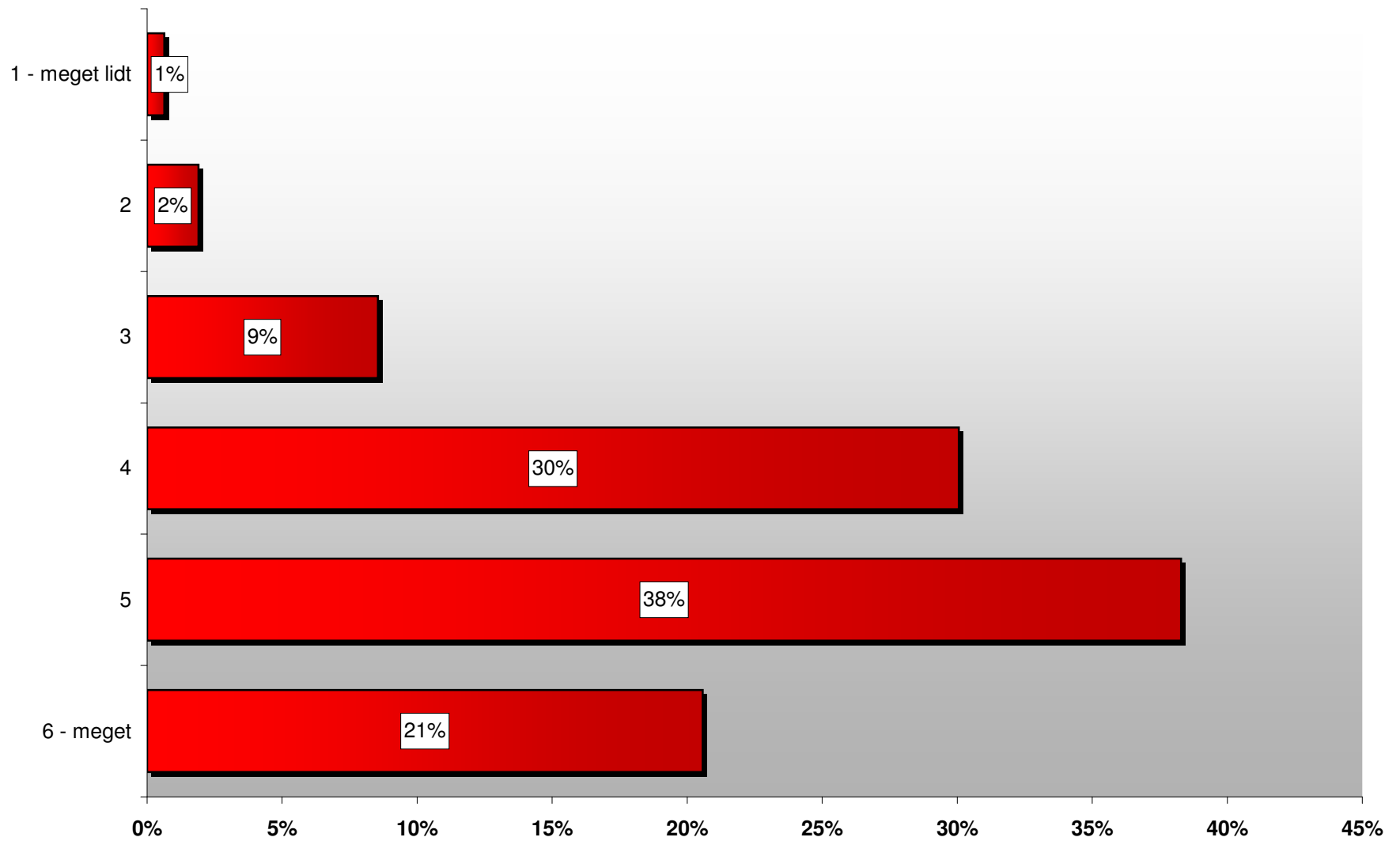

Hvor lette er de opgaver, som du får af din dansklærer i timerne?

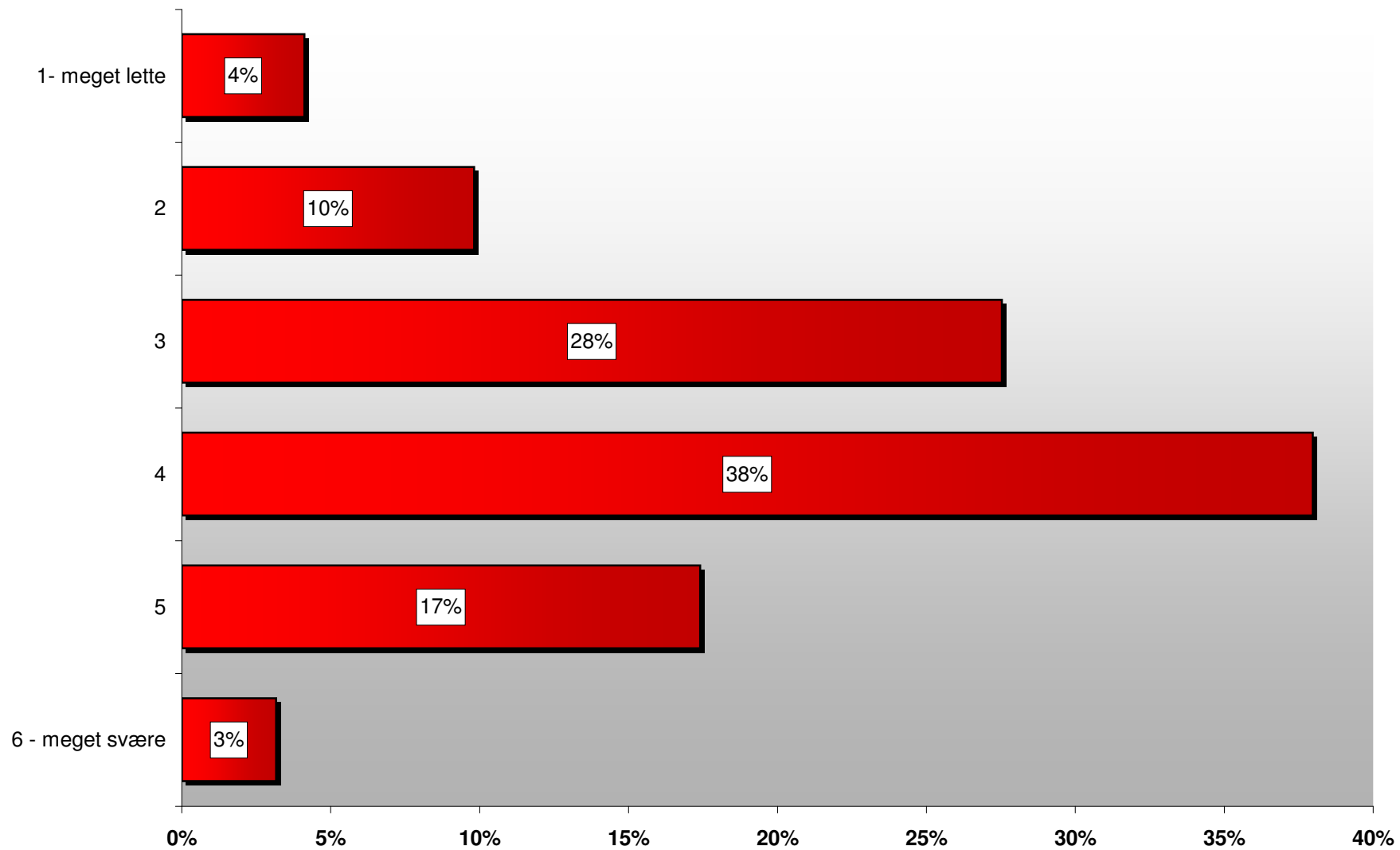

Hvor meget skal du koncentrere dig for at kunne følge med i dansktimerne?

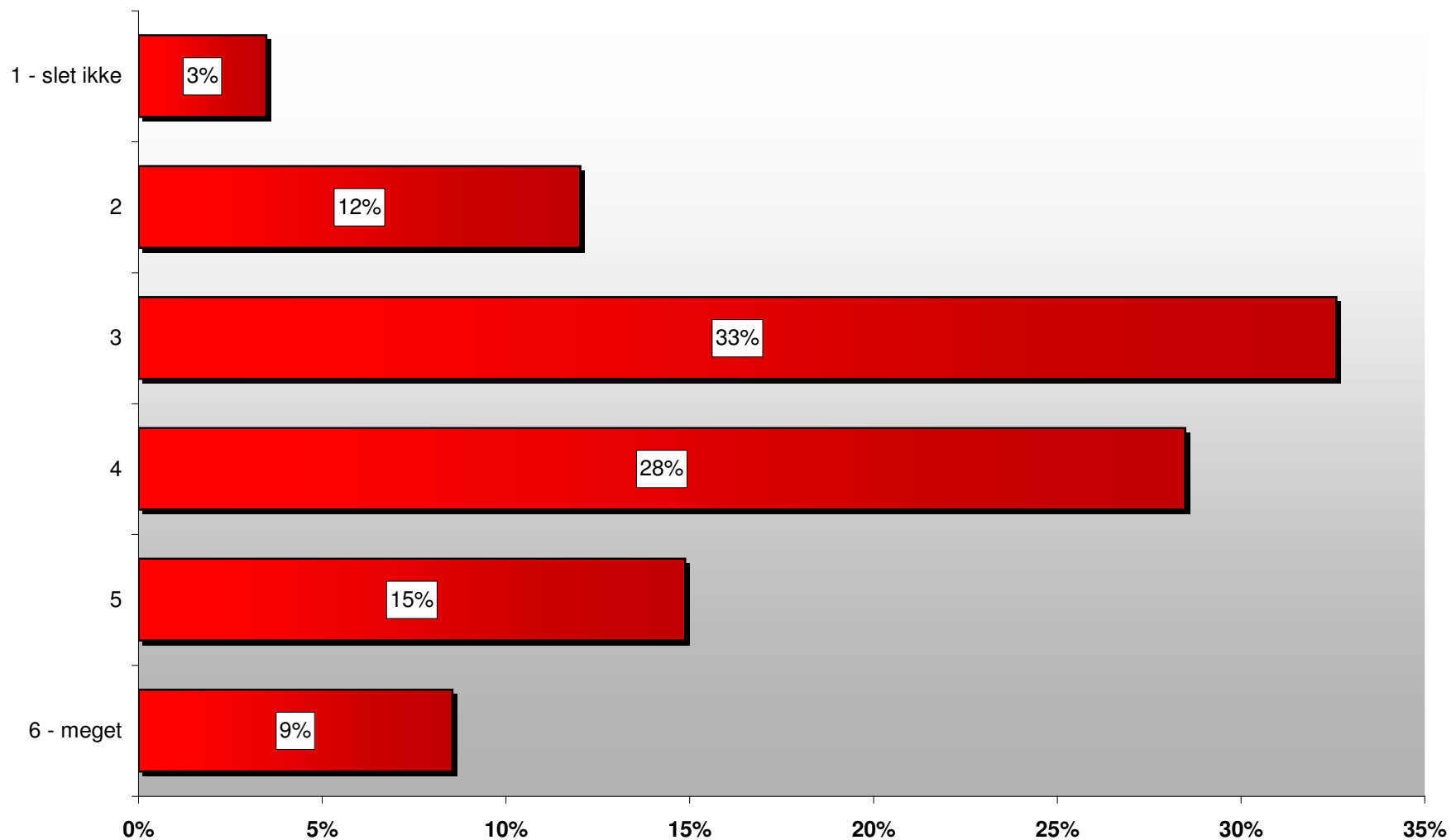

Bruger du skolens lektiecafé?

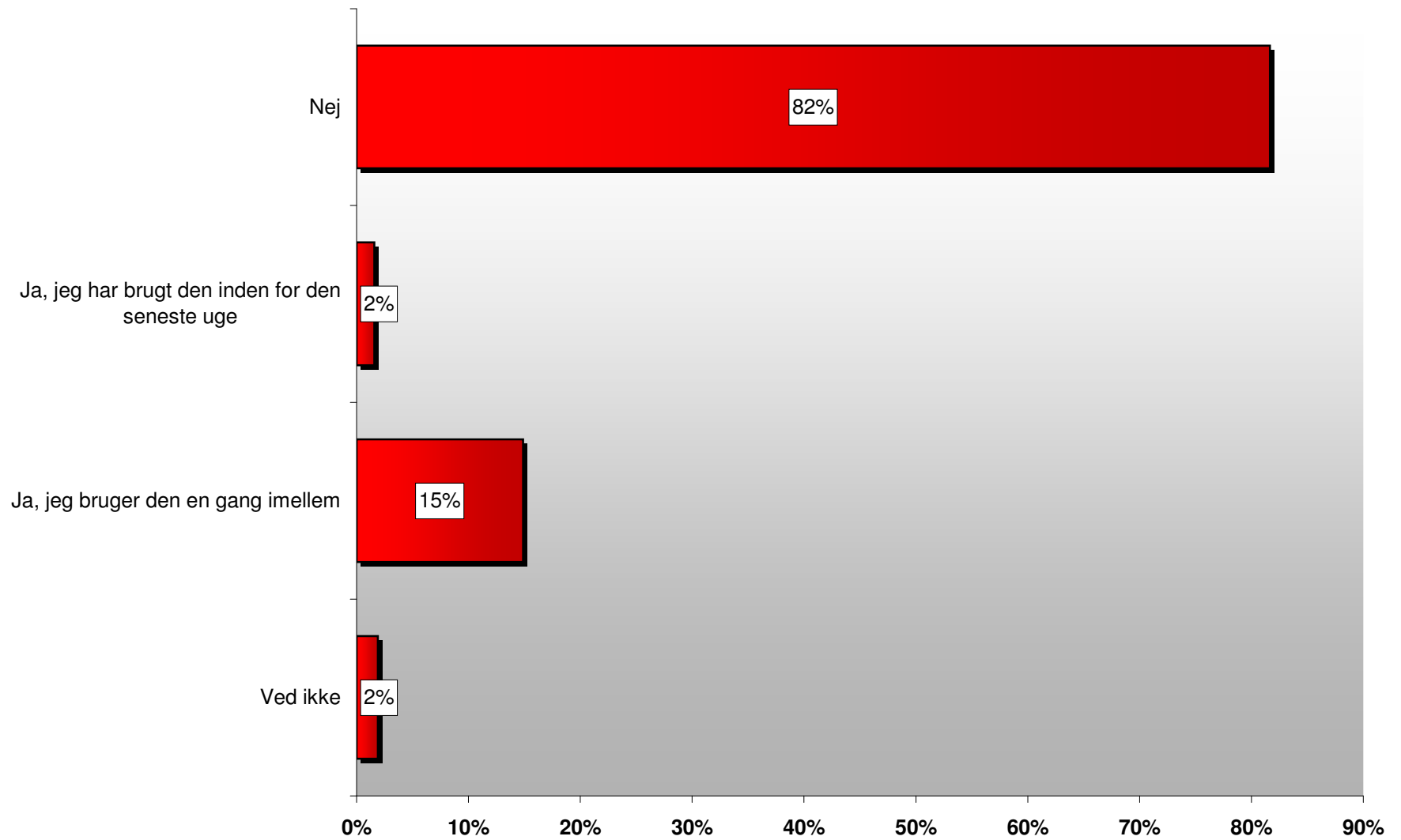

Hvor tilfreds er du med skolens lektiecafé?

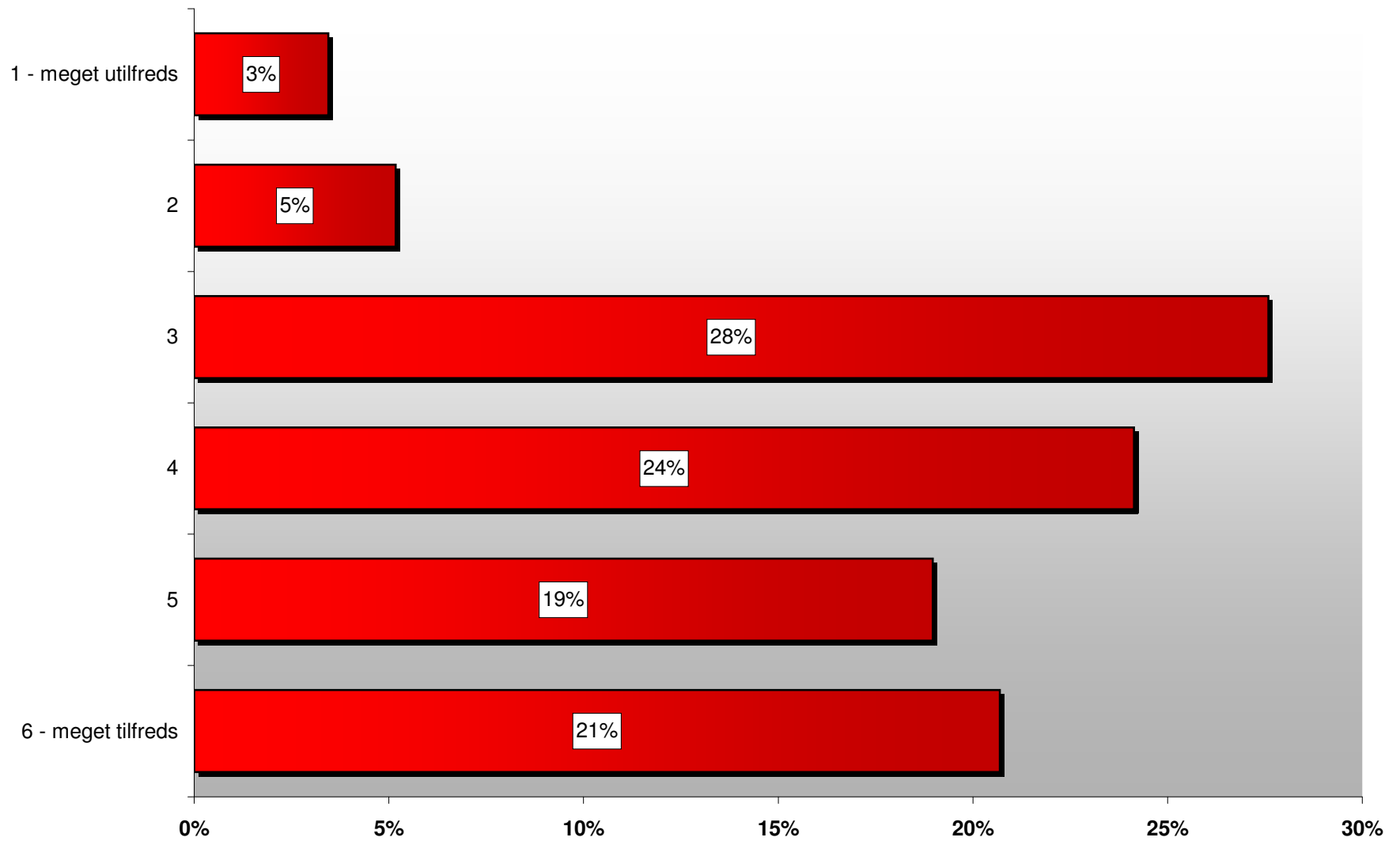

Hvor tit ender det på en god måde, når du eller nogen i din klasse har været uvenner?

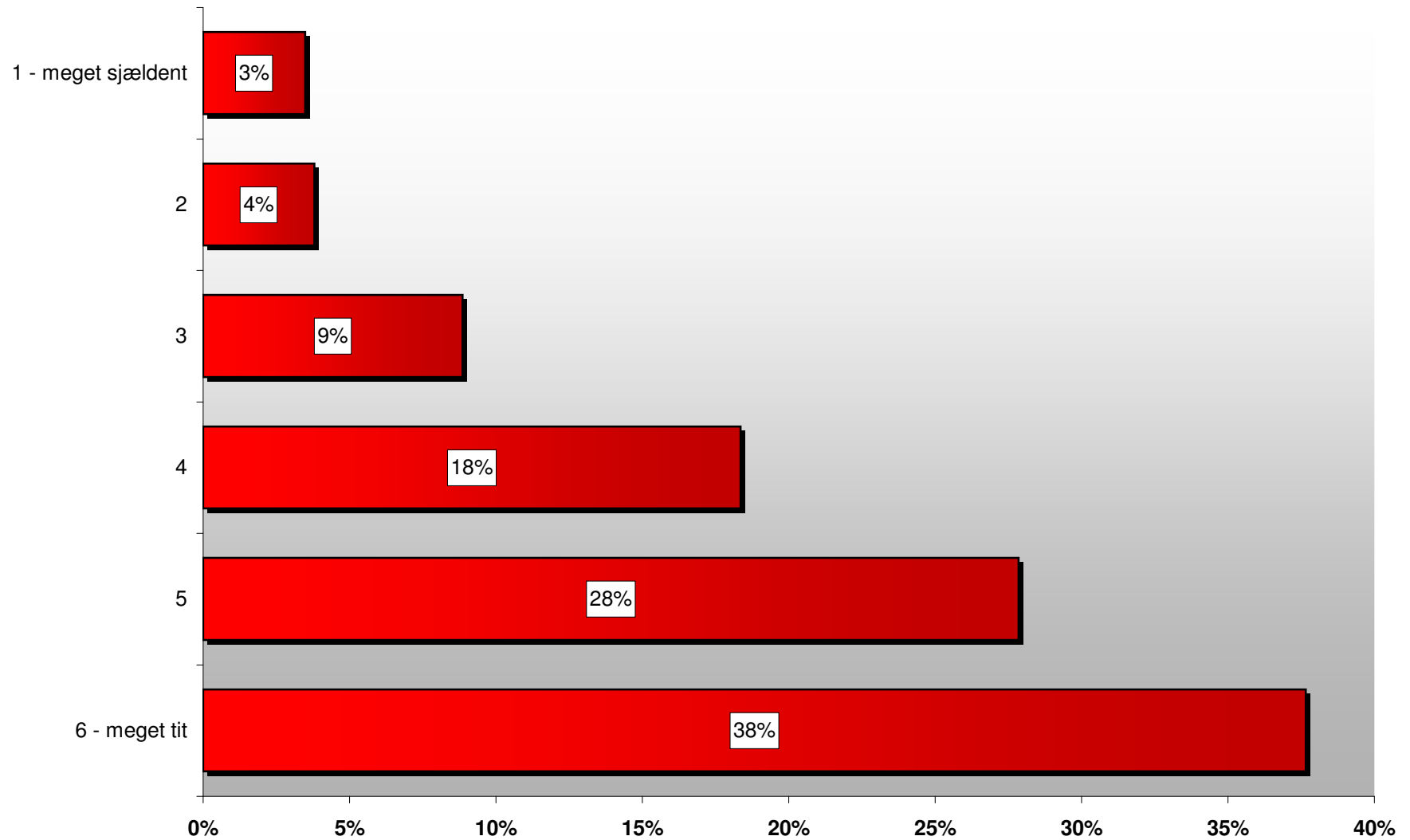

Synes du, der er alt for mange konflikter mellem eleverne i din klasse?

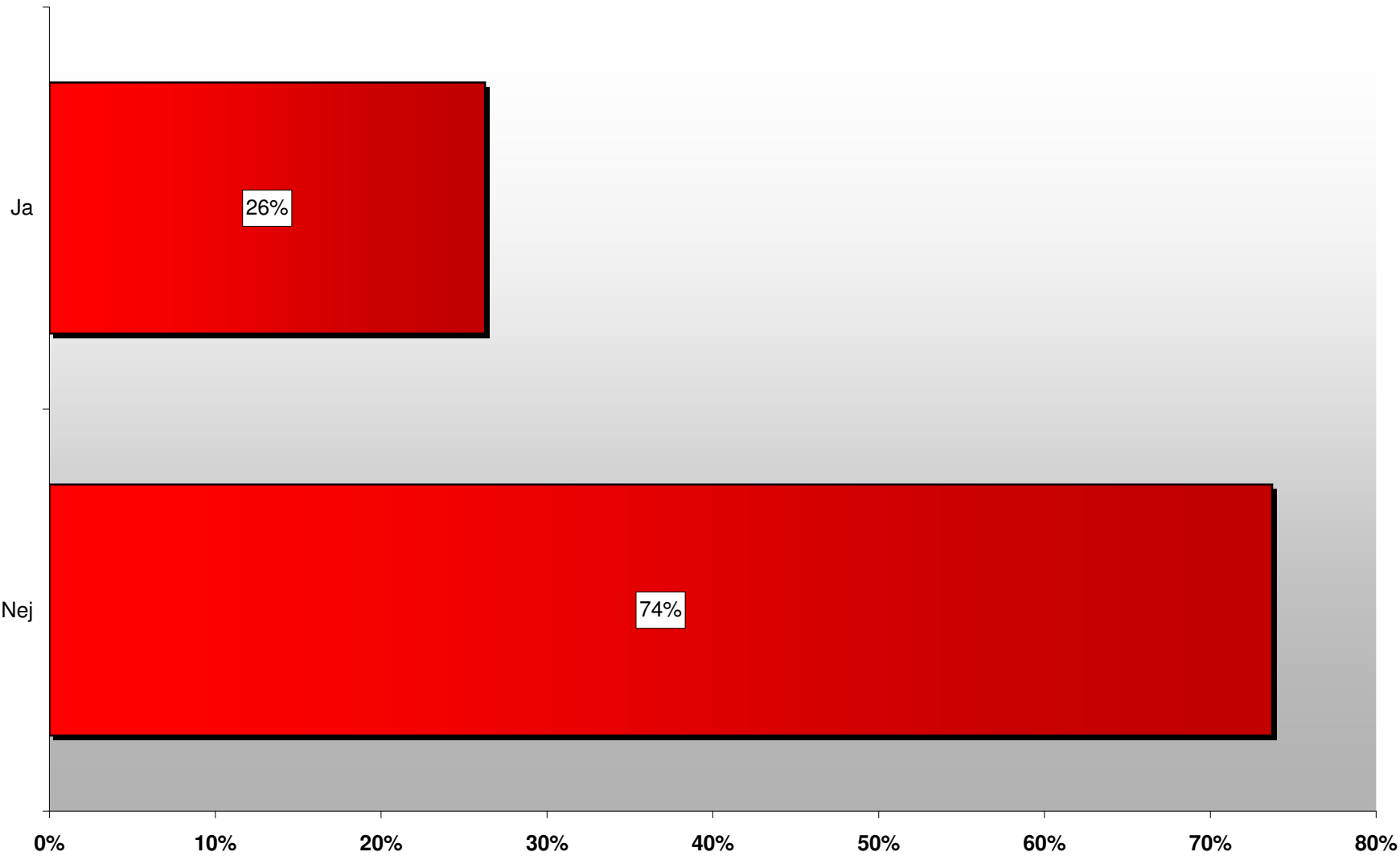

Hvor tit spiser du morgenmad?

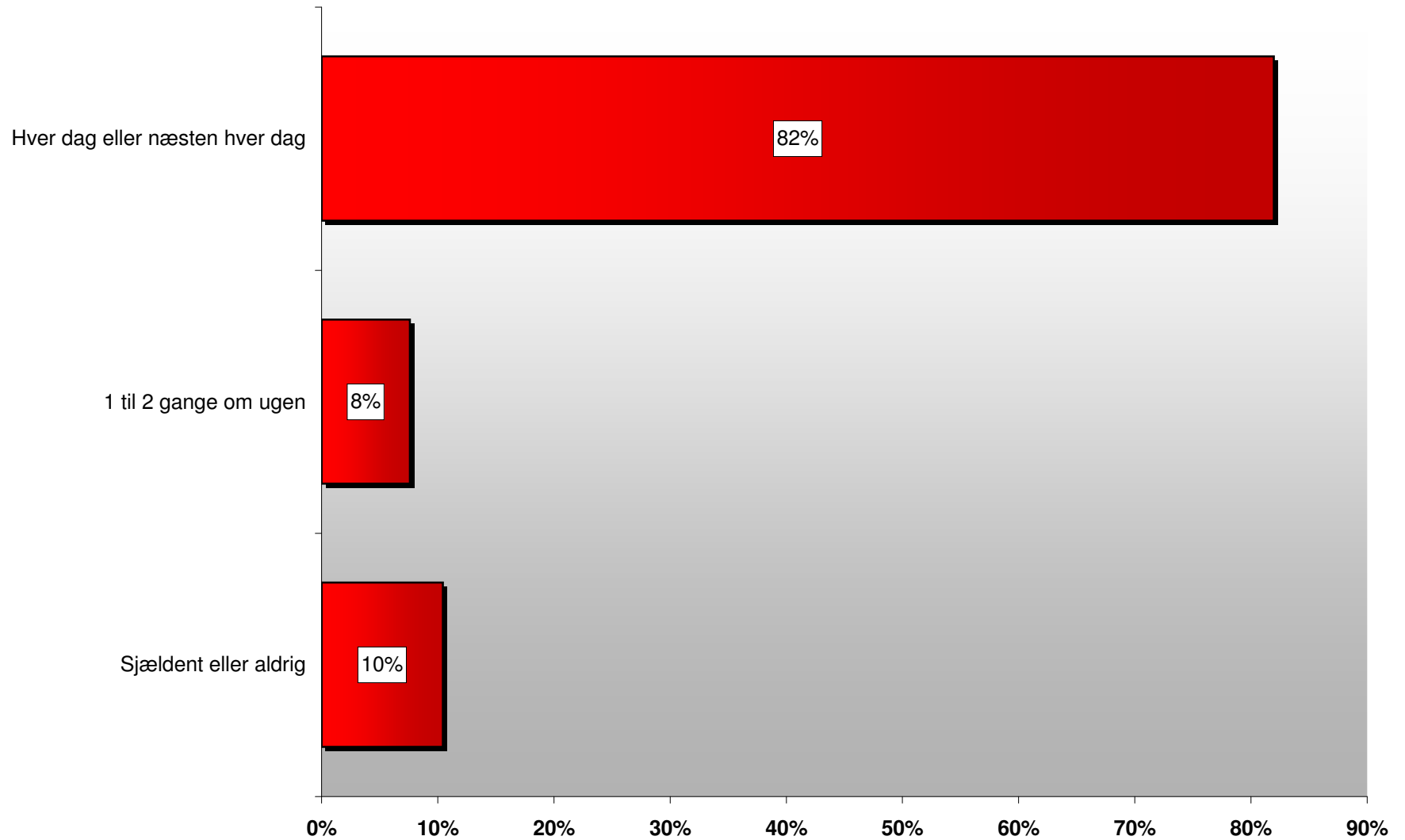

Hvor spiser du normalt din frokost henne?

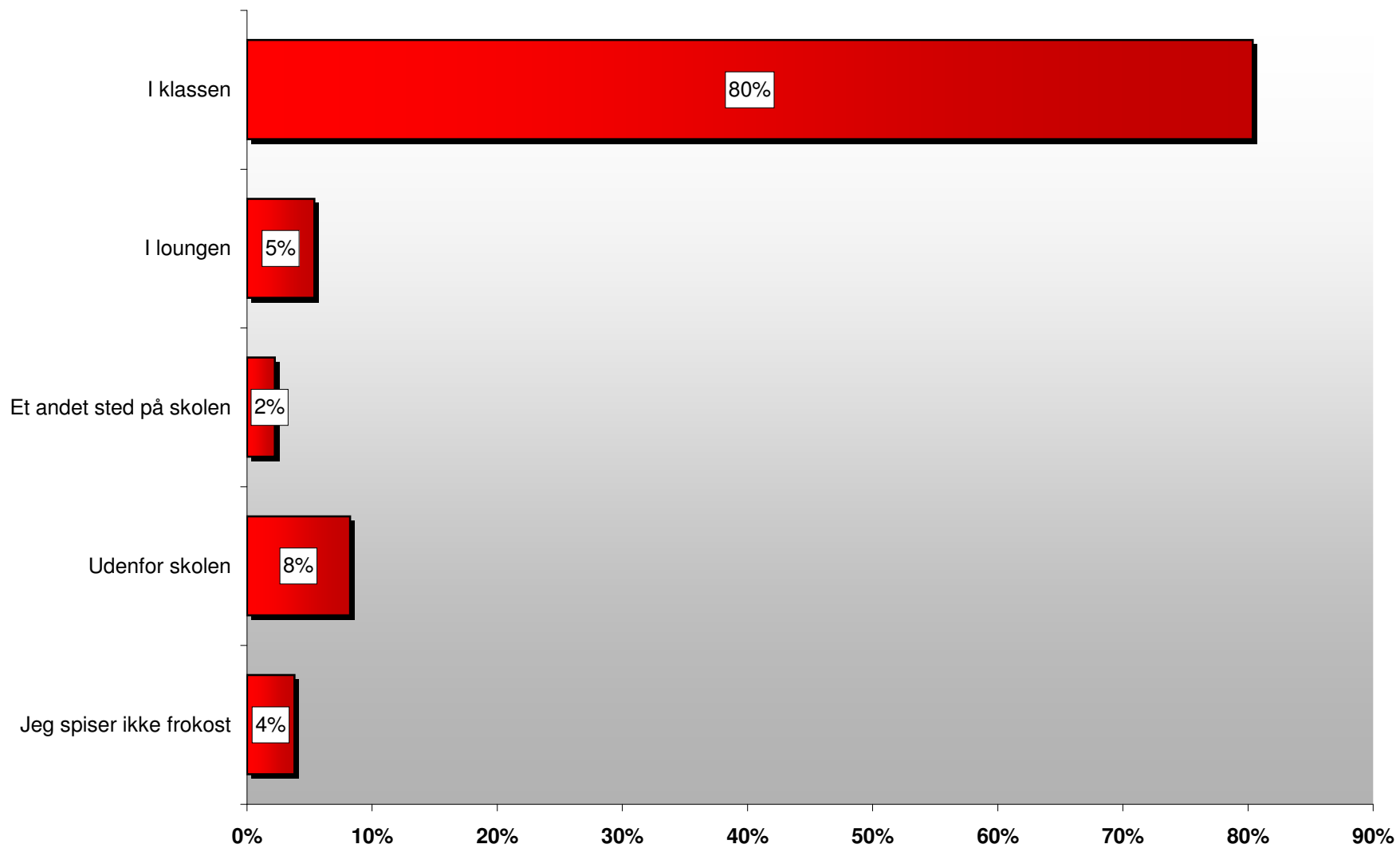

Hvad synes du om den mad, du kan købe på skolen?

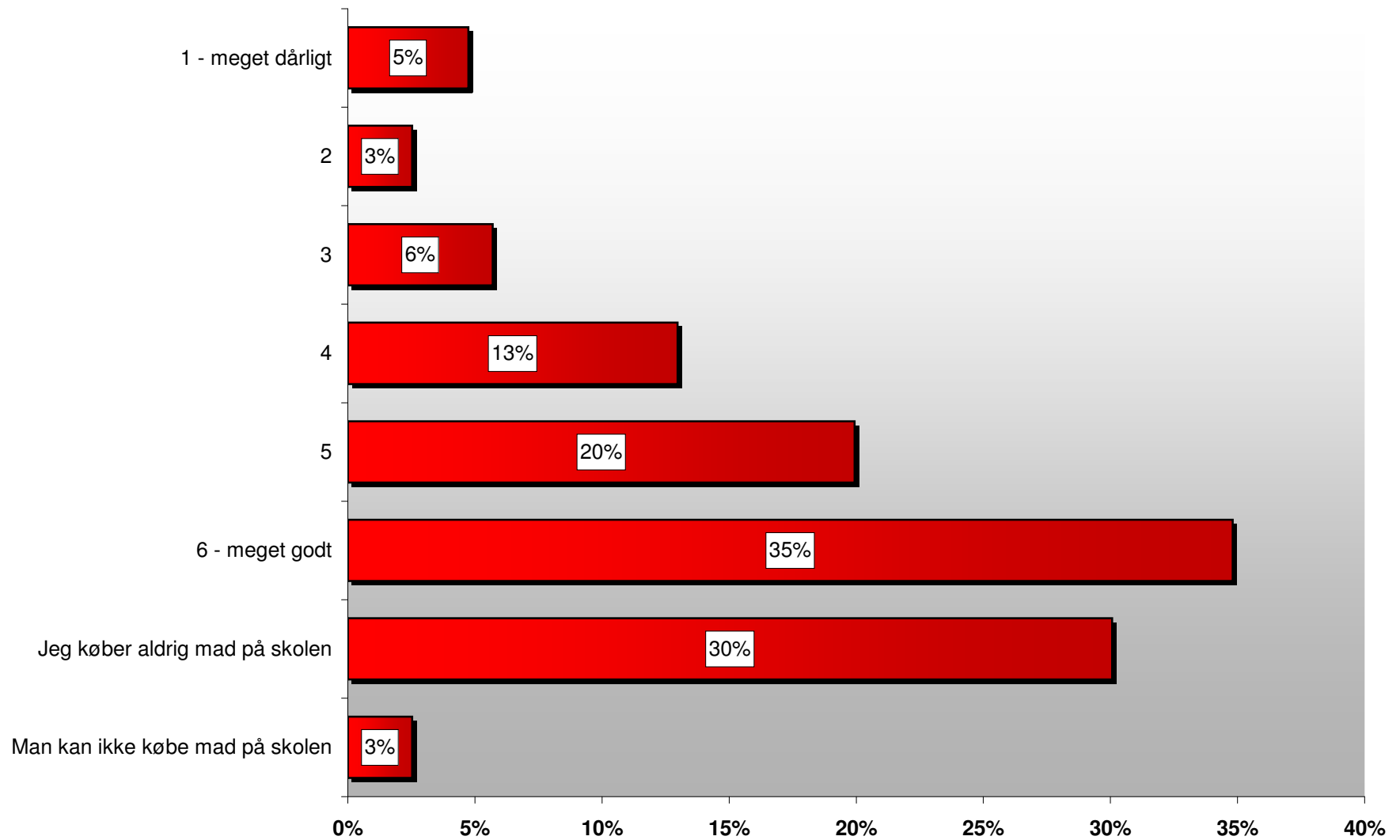

Hvor mange minutter tror du, at du i alt bevæger dig om dagen i skolen?

Tænk både på timerne, frikvartererne og op og ned af trappen

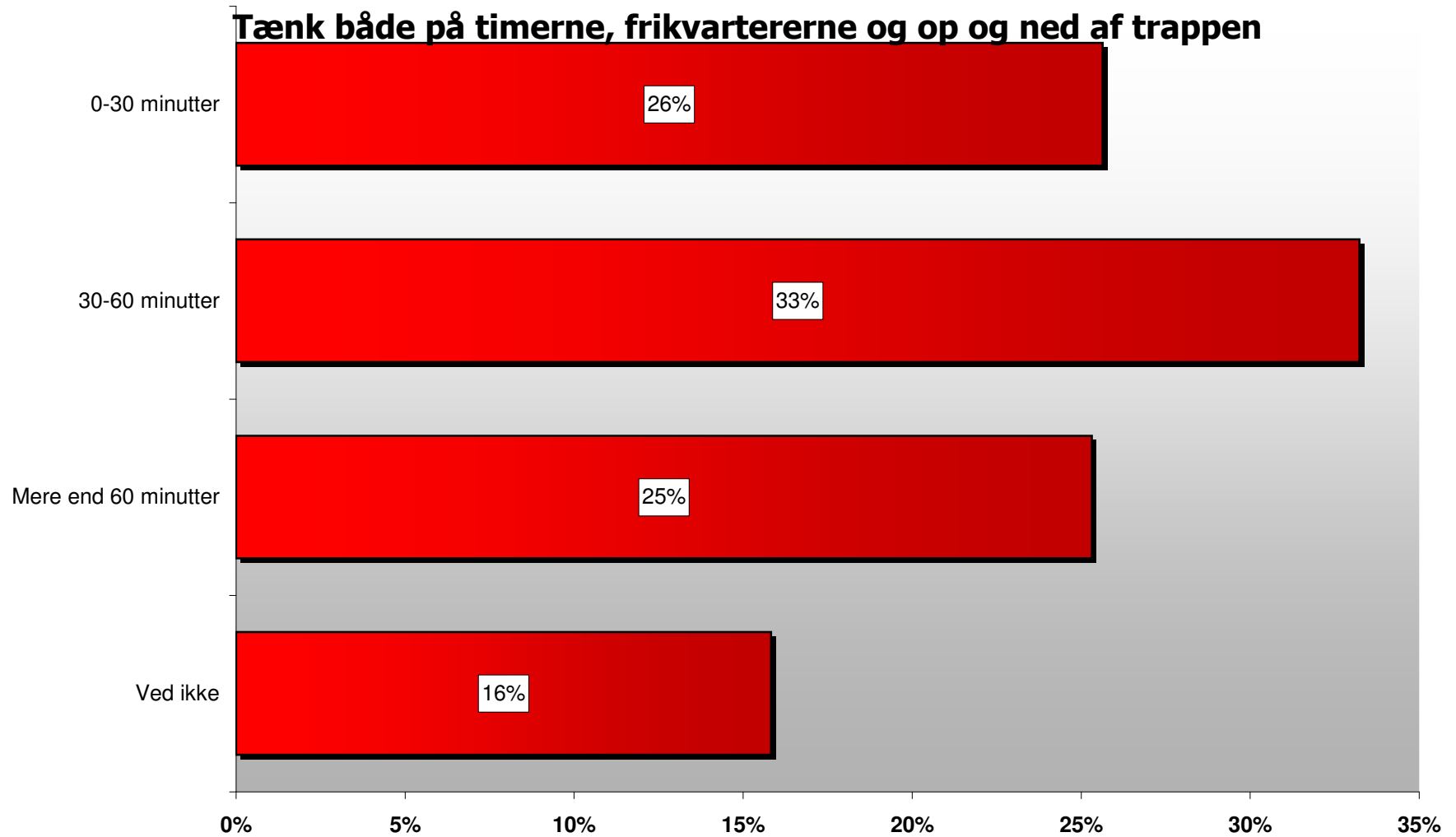

Synes du, at der er nok mulighed for at bevæge sig indendørs på skolen?

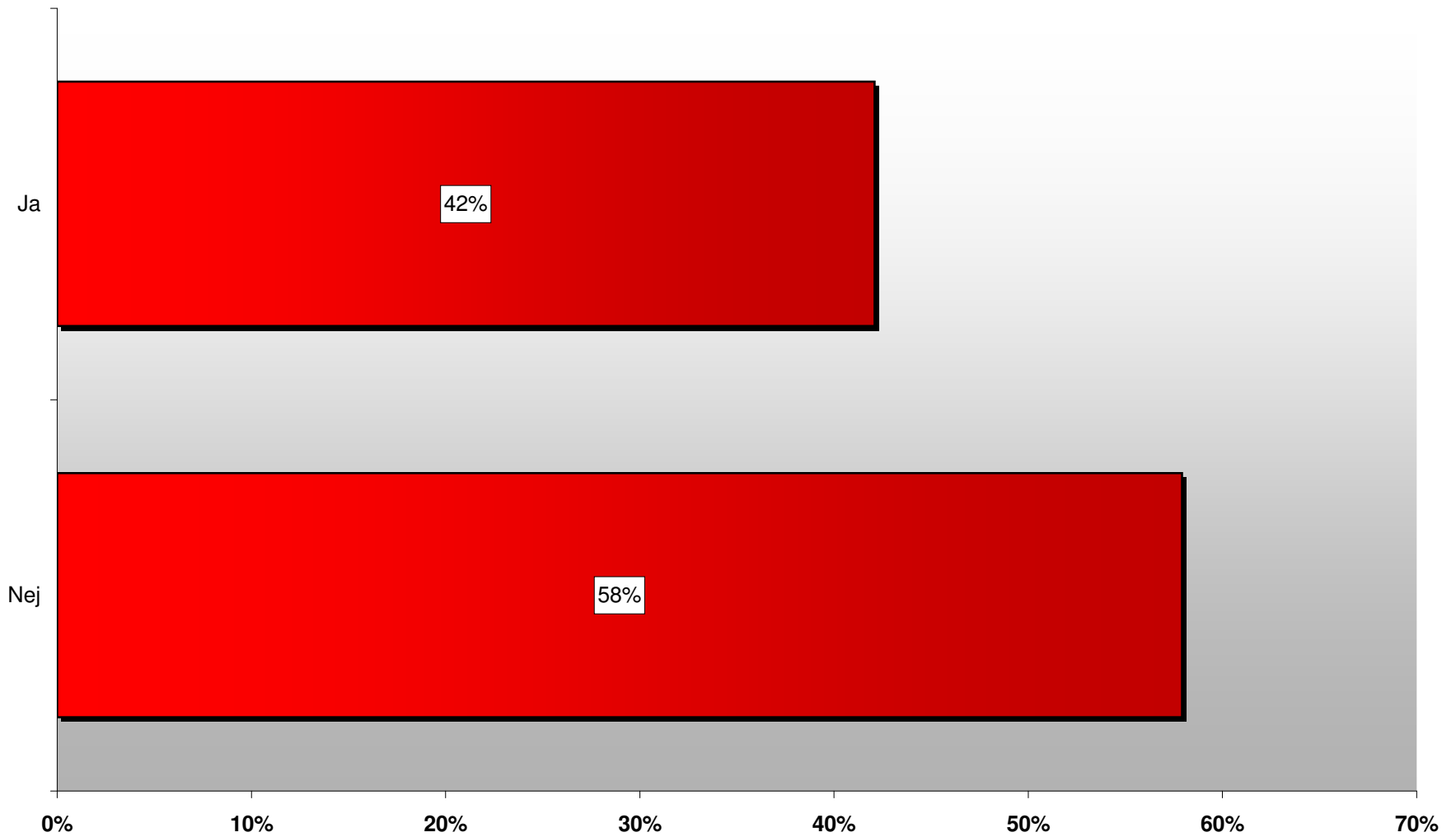

Synes du, at der er nok mulighed for at bevæge sig udendørs på skolen?

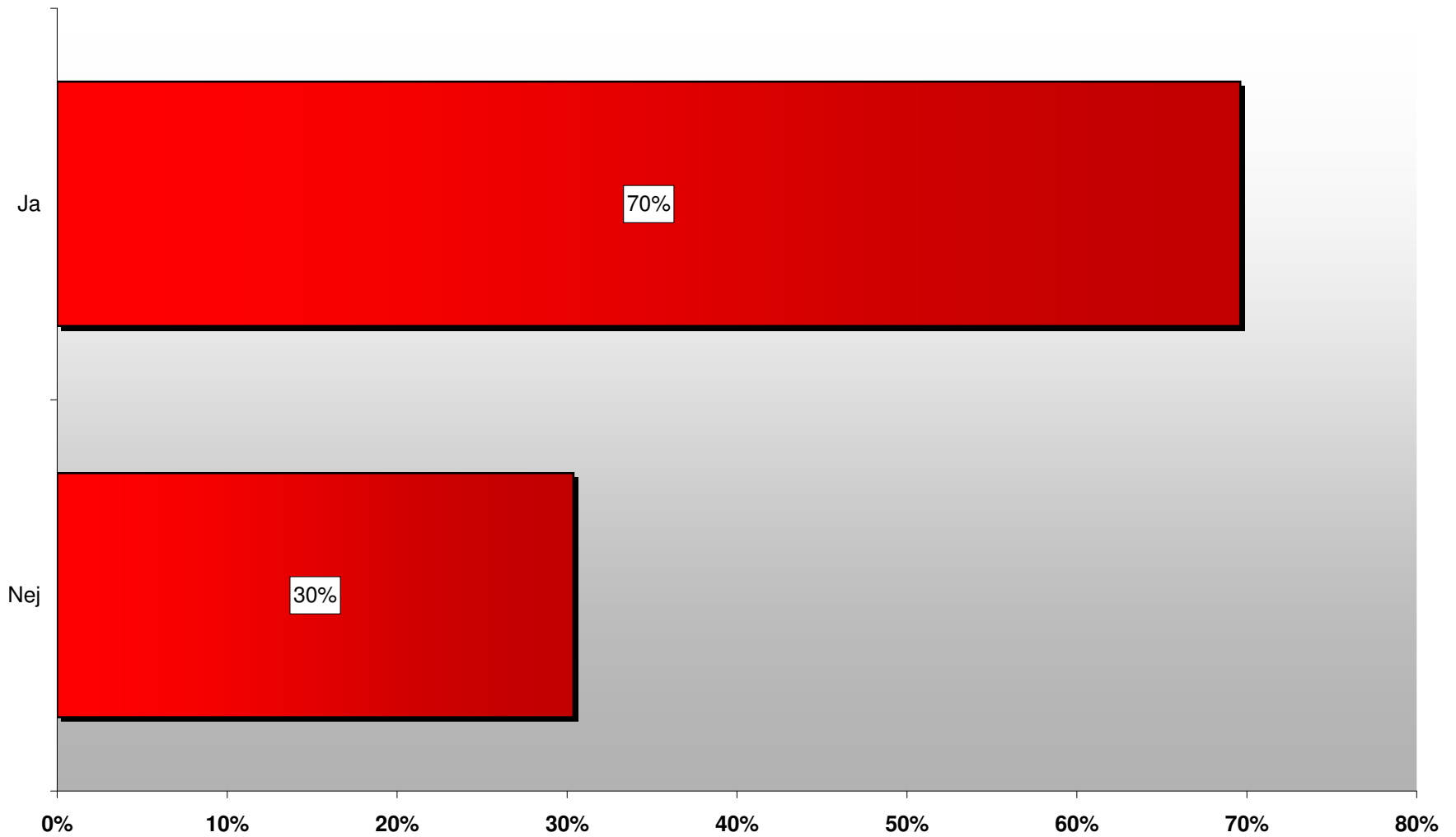

Går du til noget efter skole?

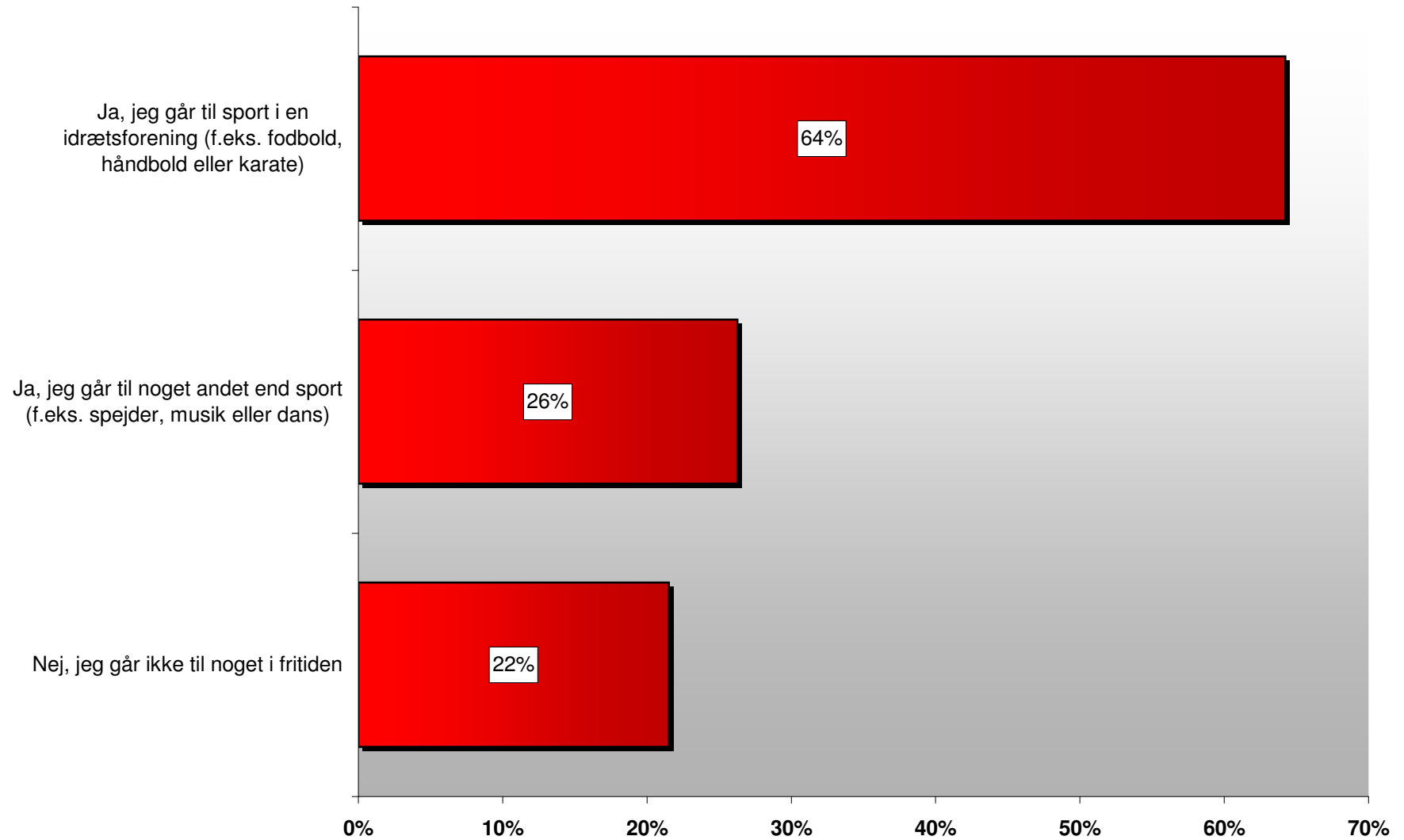

Hvordan synes du selv, dit helbred er for tiden?

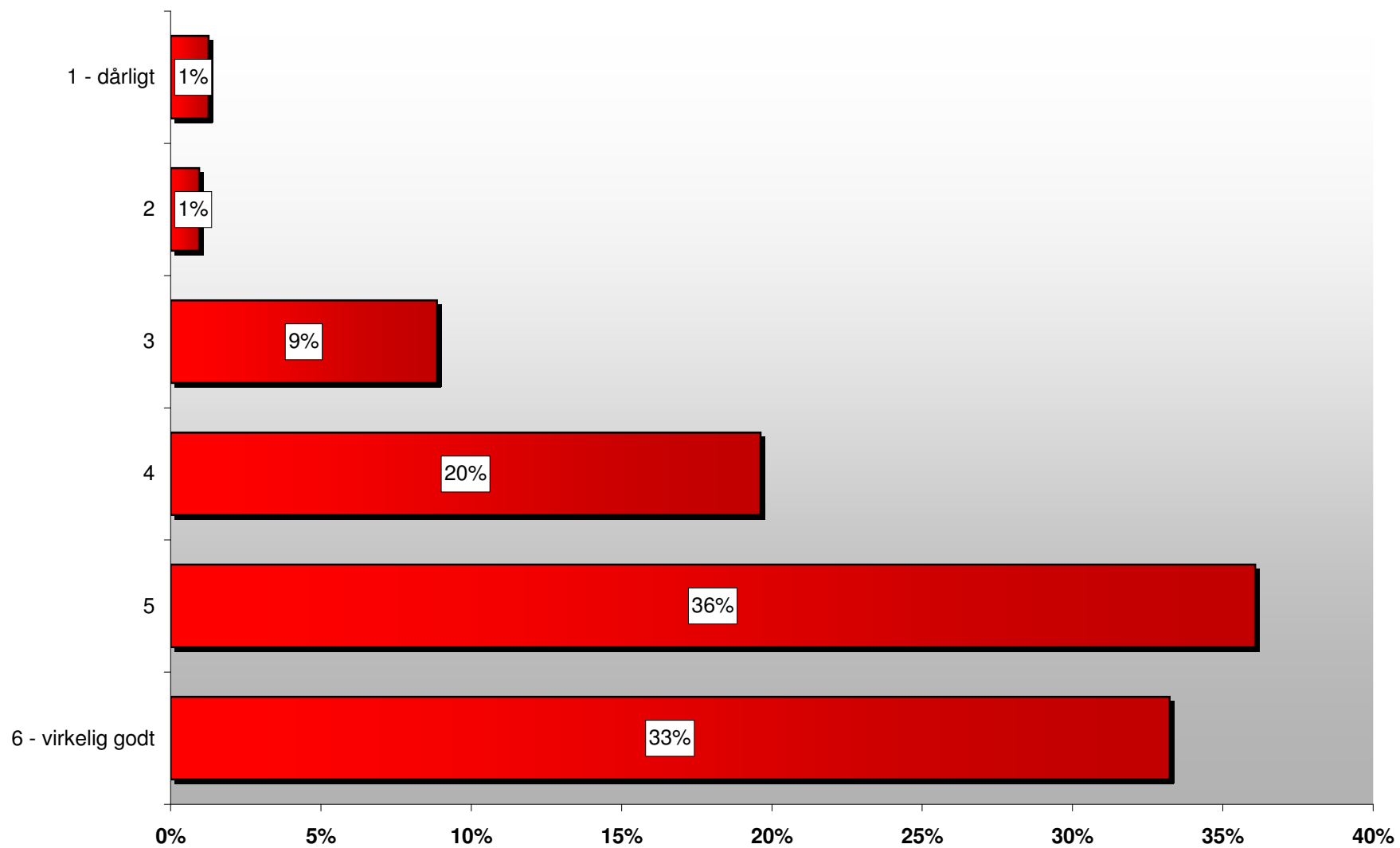

Hvis du tænker på de sidste to uger, har du så mens du var i skole...

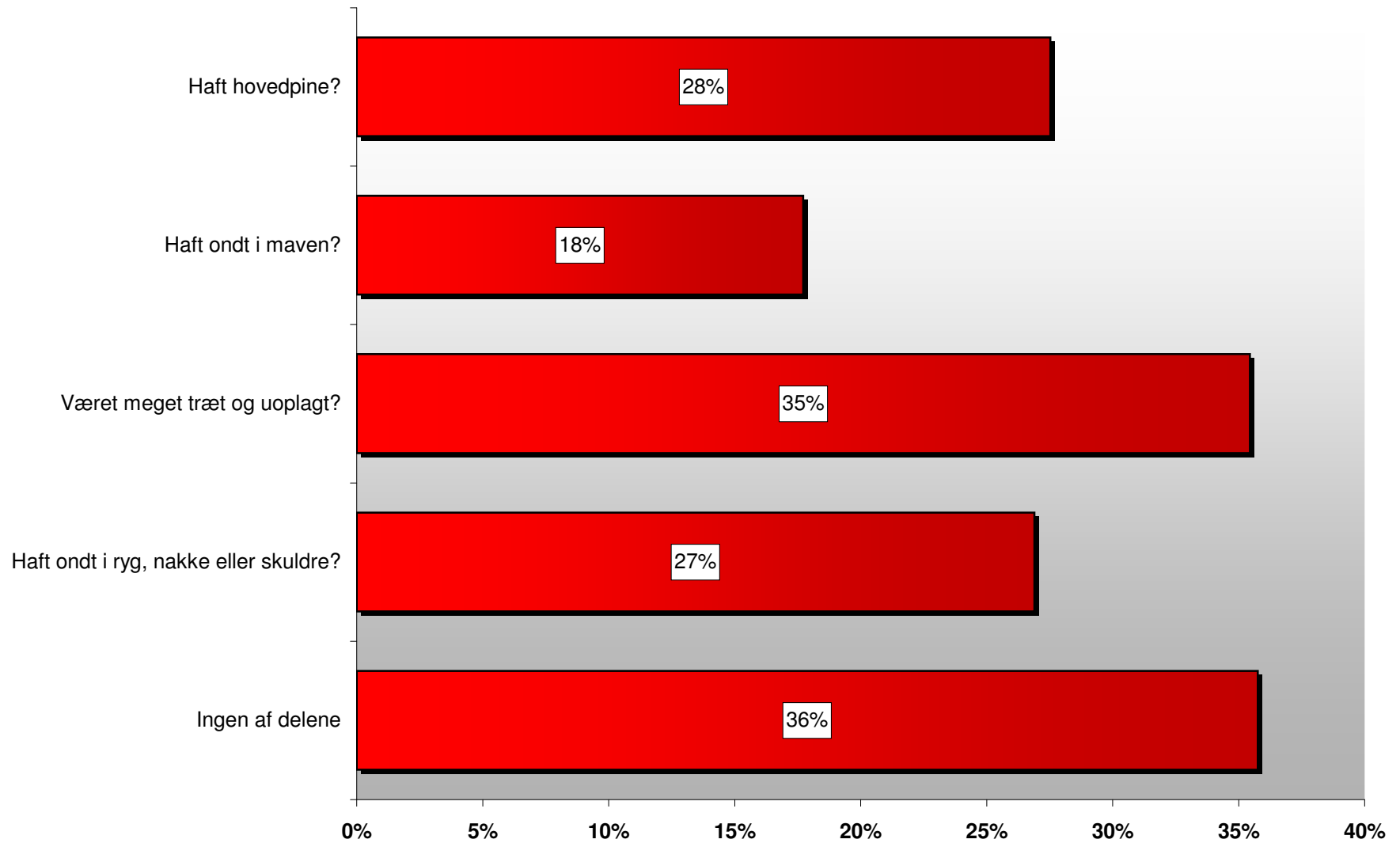

Hvor tit børster du tænder?

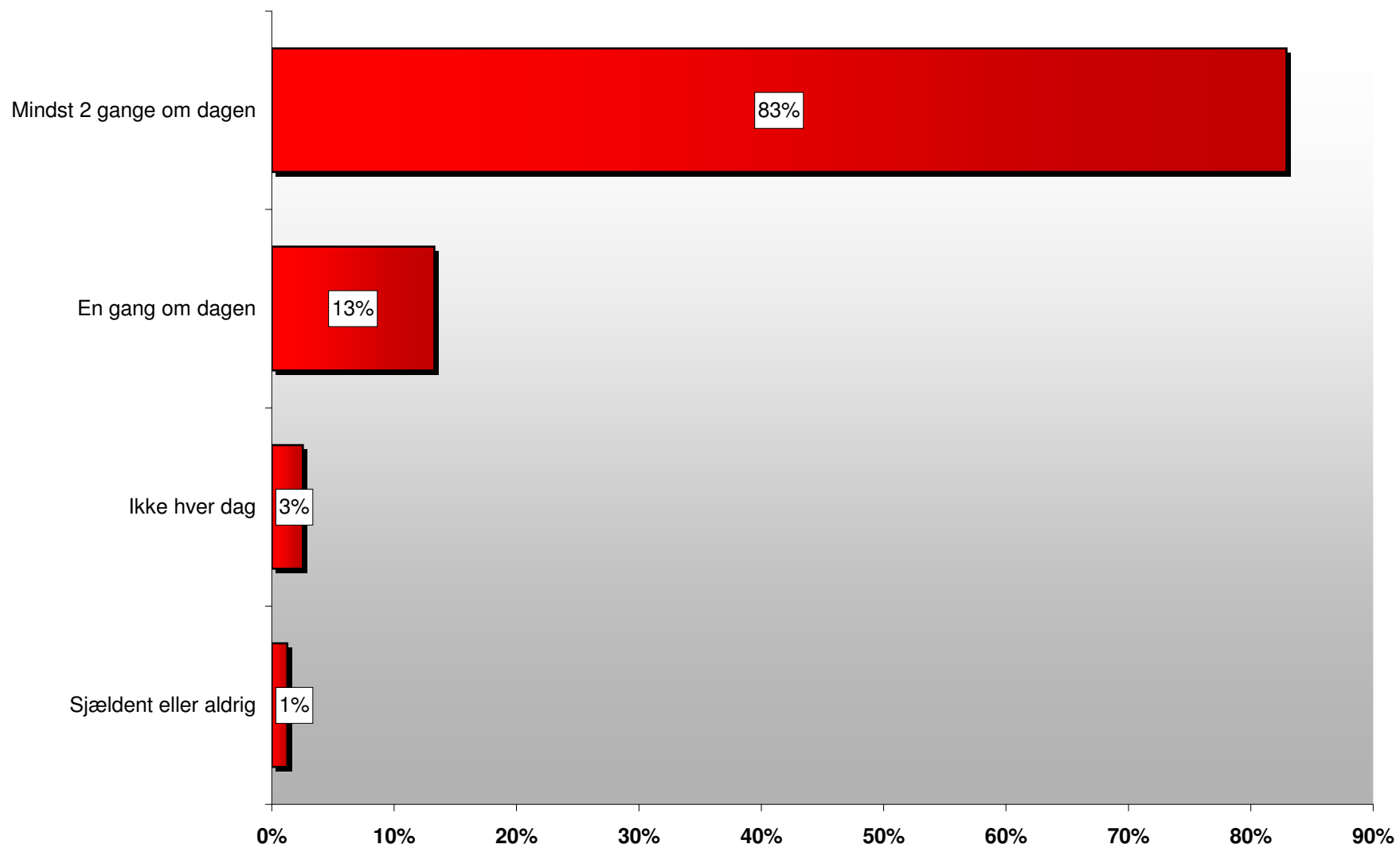

Hvor tit kommer du til og fra skole ved at cykle eller gå?

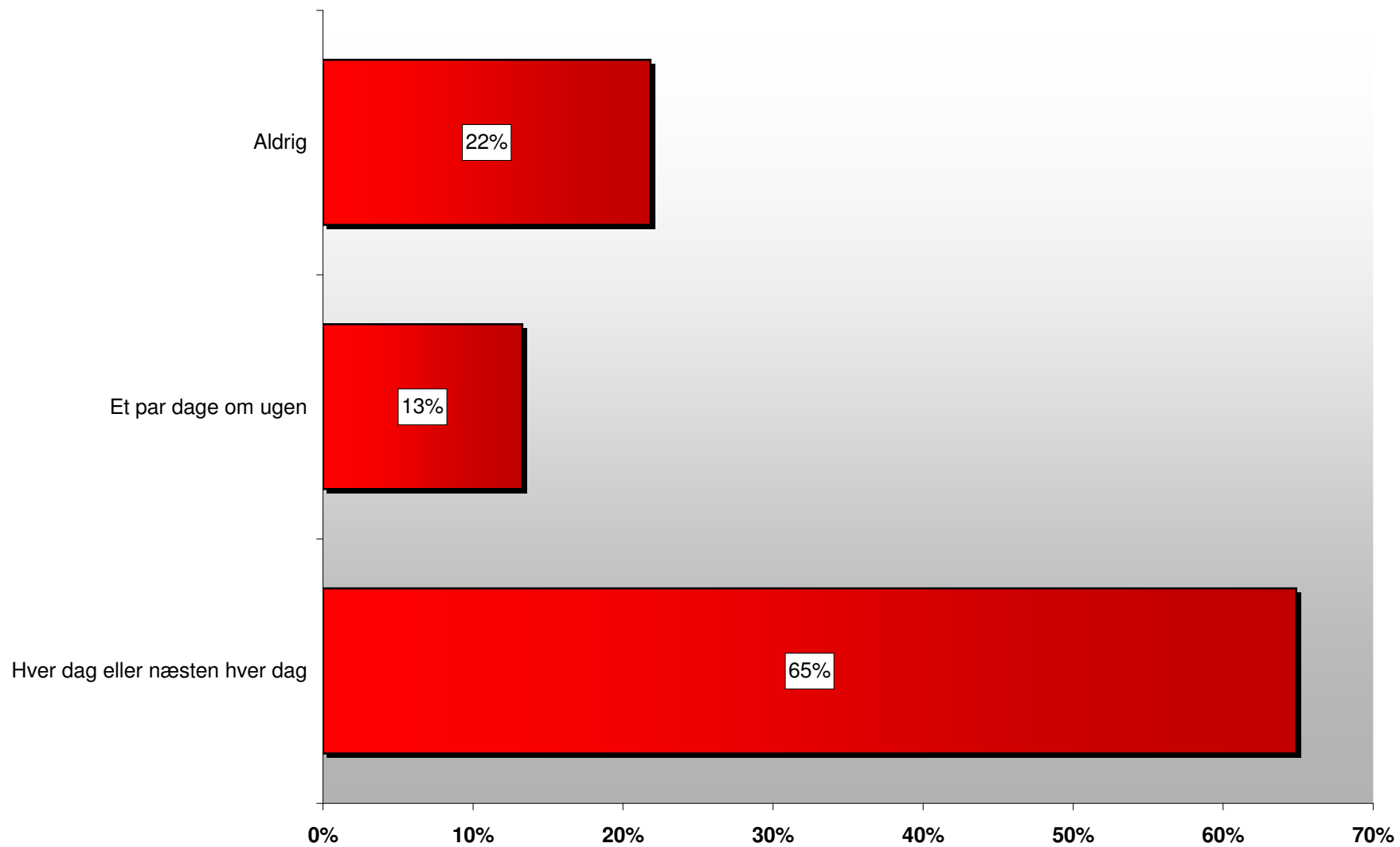

Synes du, at du lever et sundt liv?

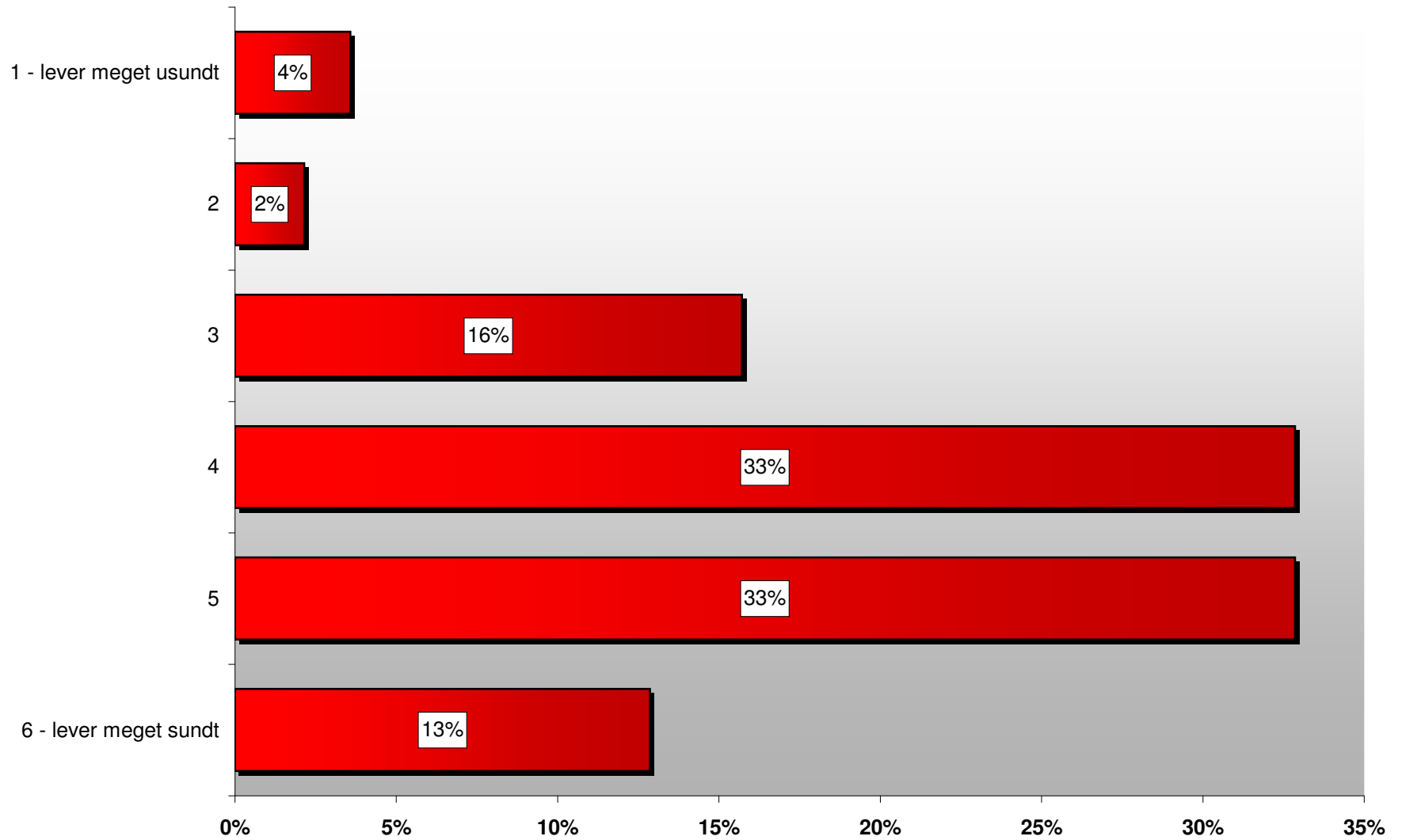

Har du lyst til at prøve at leve sundere?

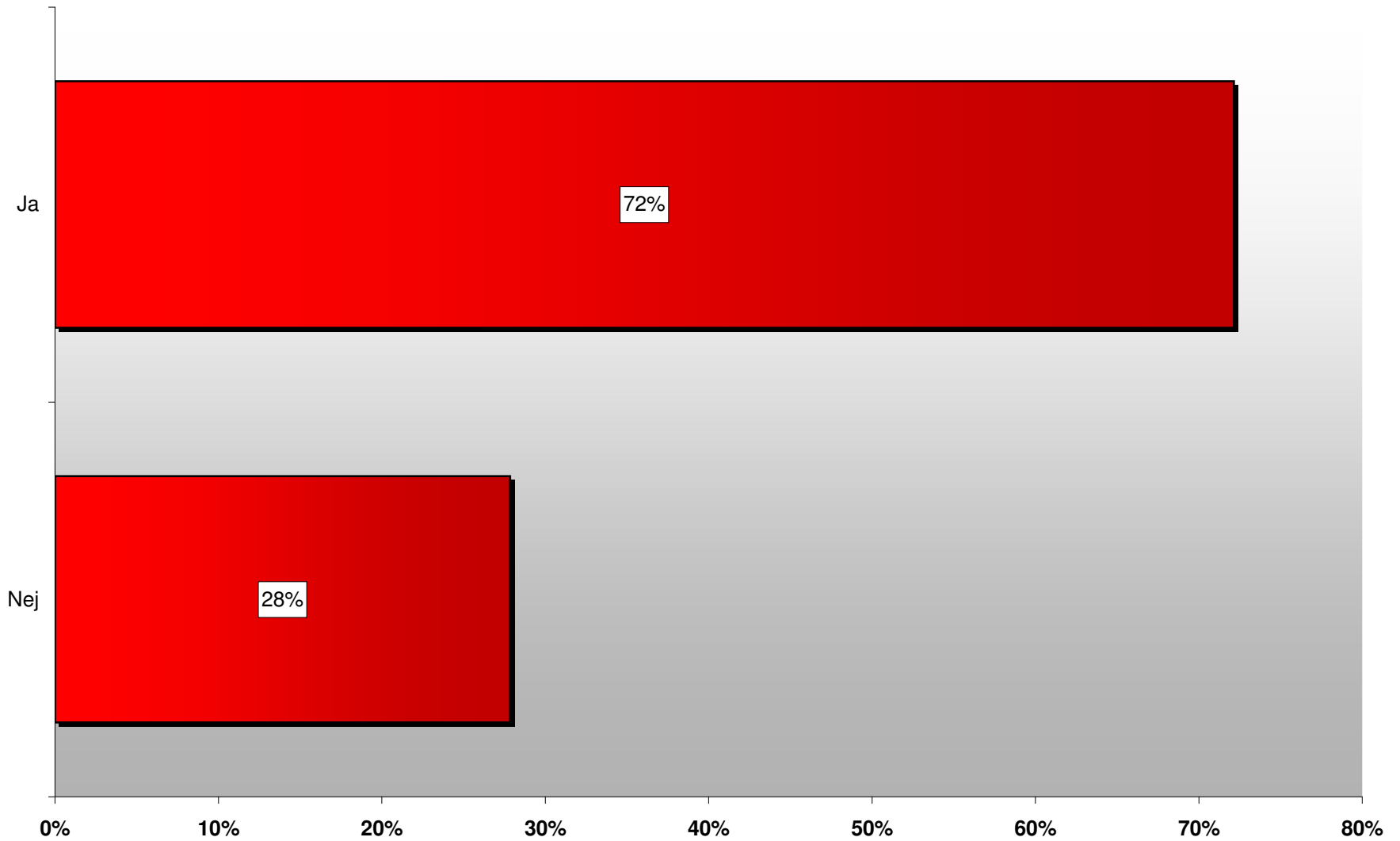

Hvorfor har du ikke lyst til at prøve at leve sundere?

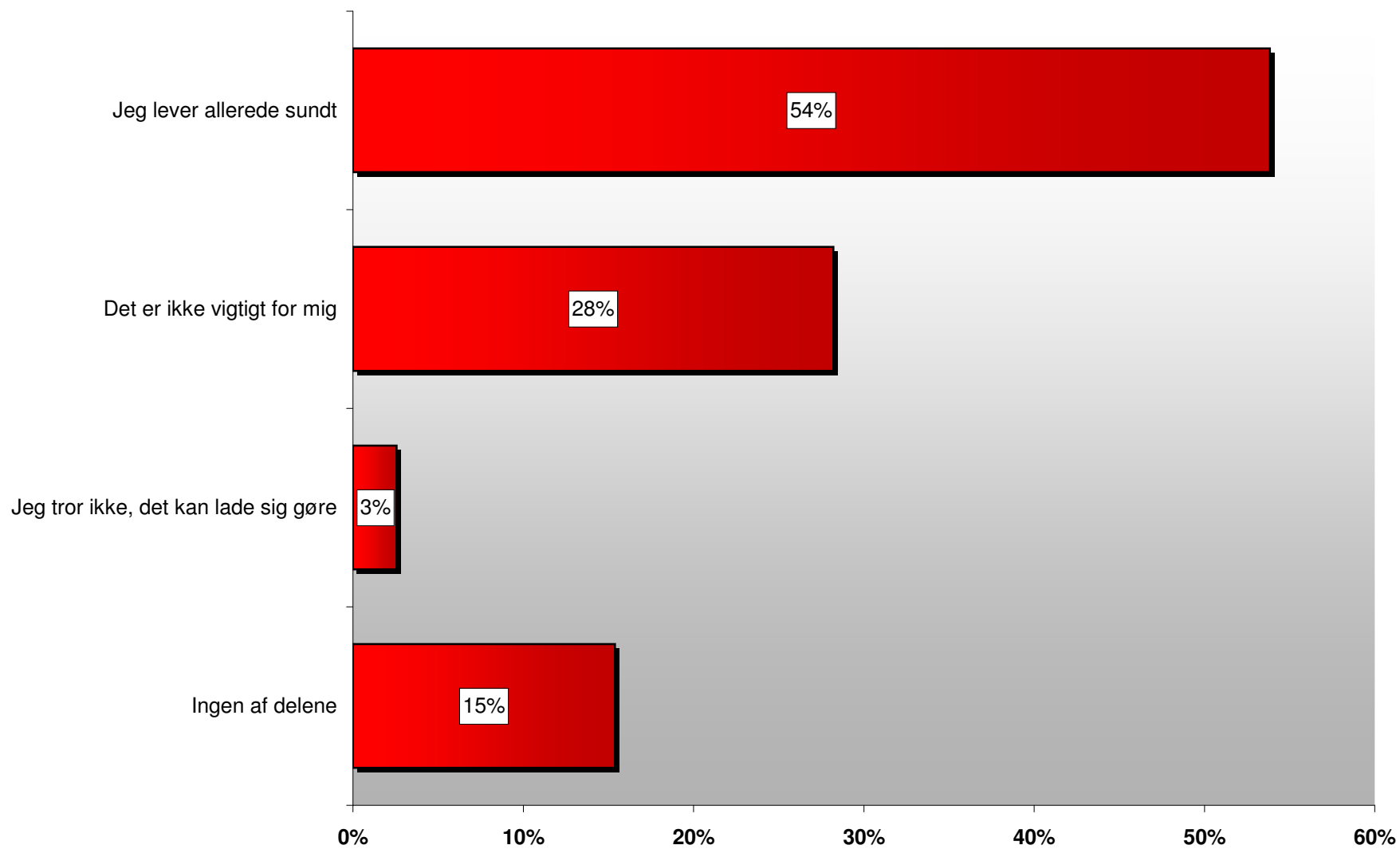

Hvor mange dage den sidste uge har du været fysisk aktiv mindst 1 time?

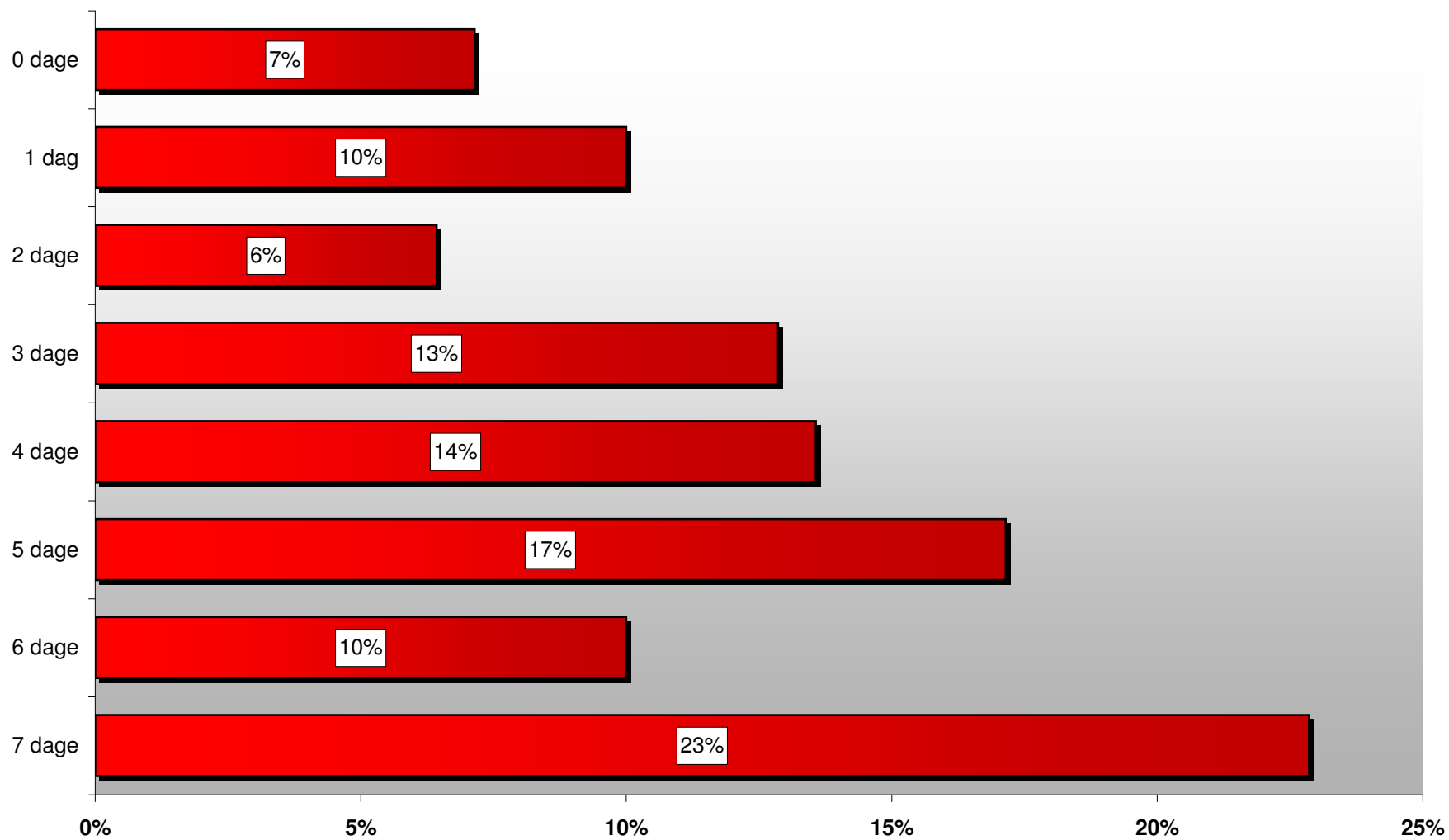

Har du prøvet at ryge cigaretter?

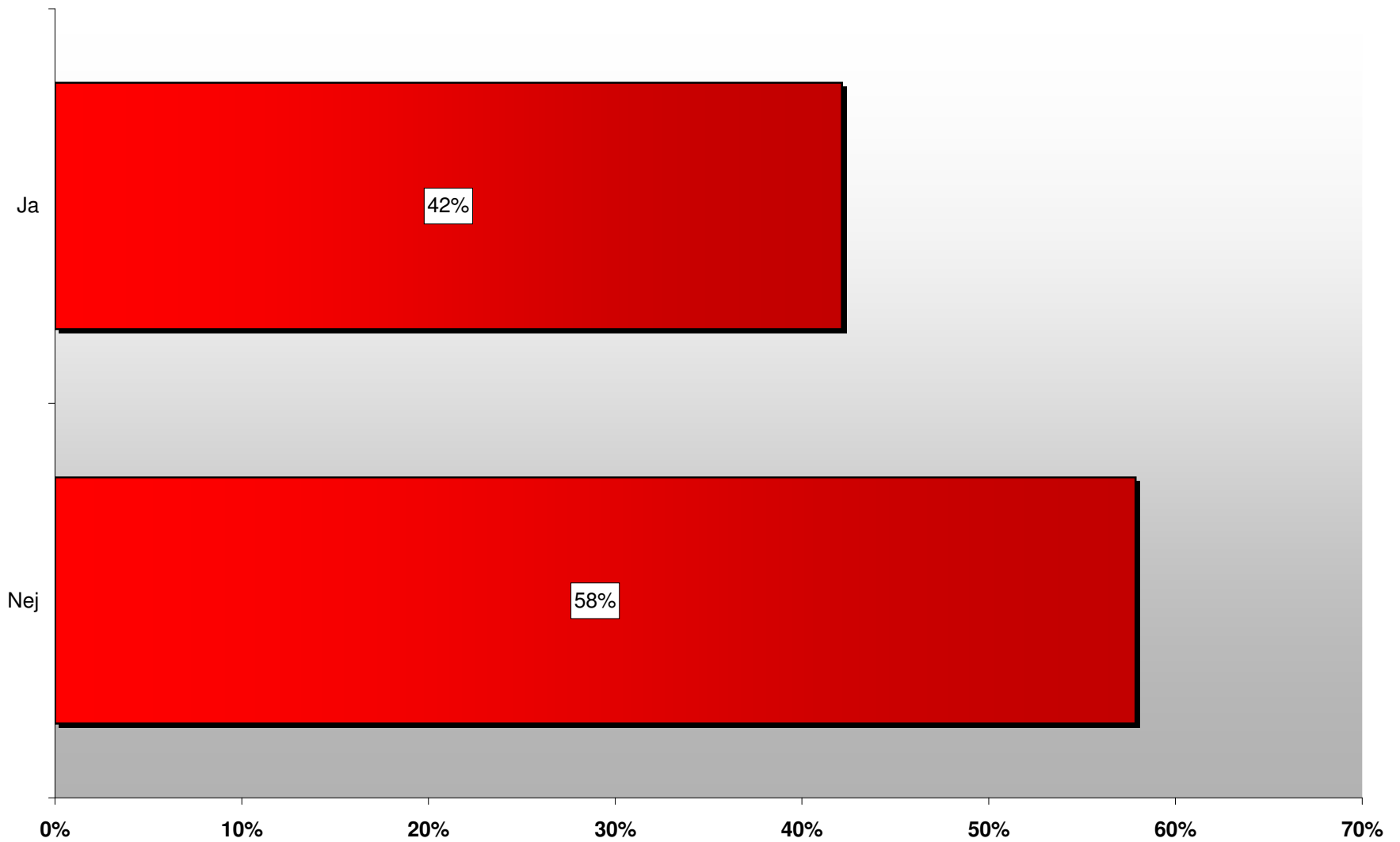

Hvor tit ryger du cigaretter?

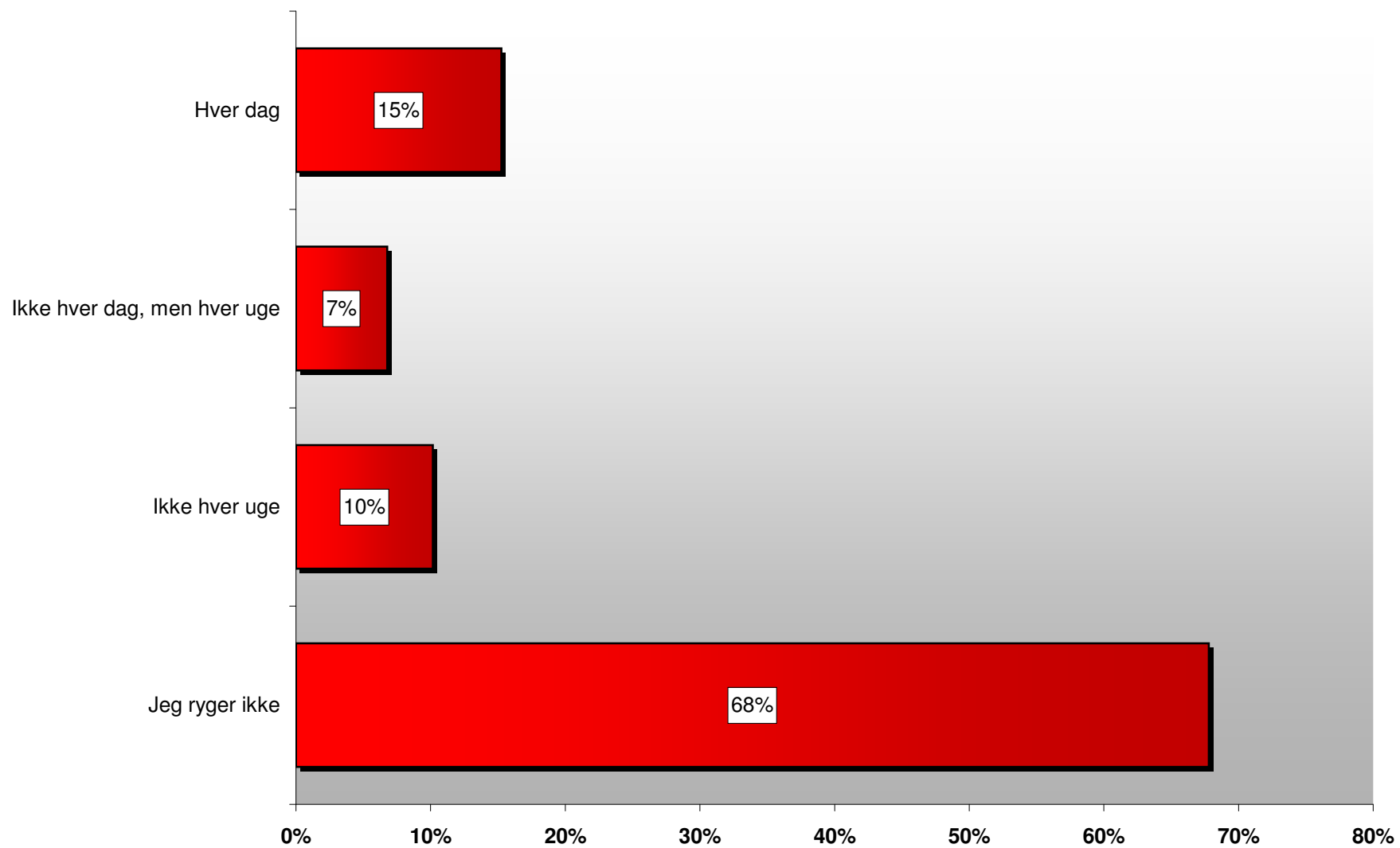

Vil du gerne holde op med at ryge?

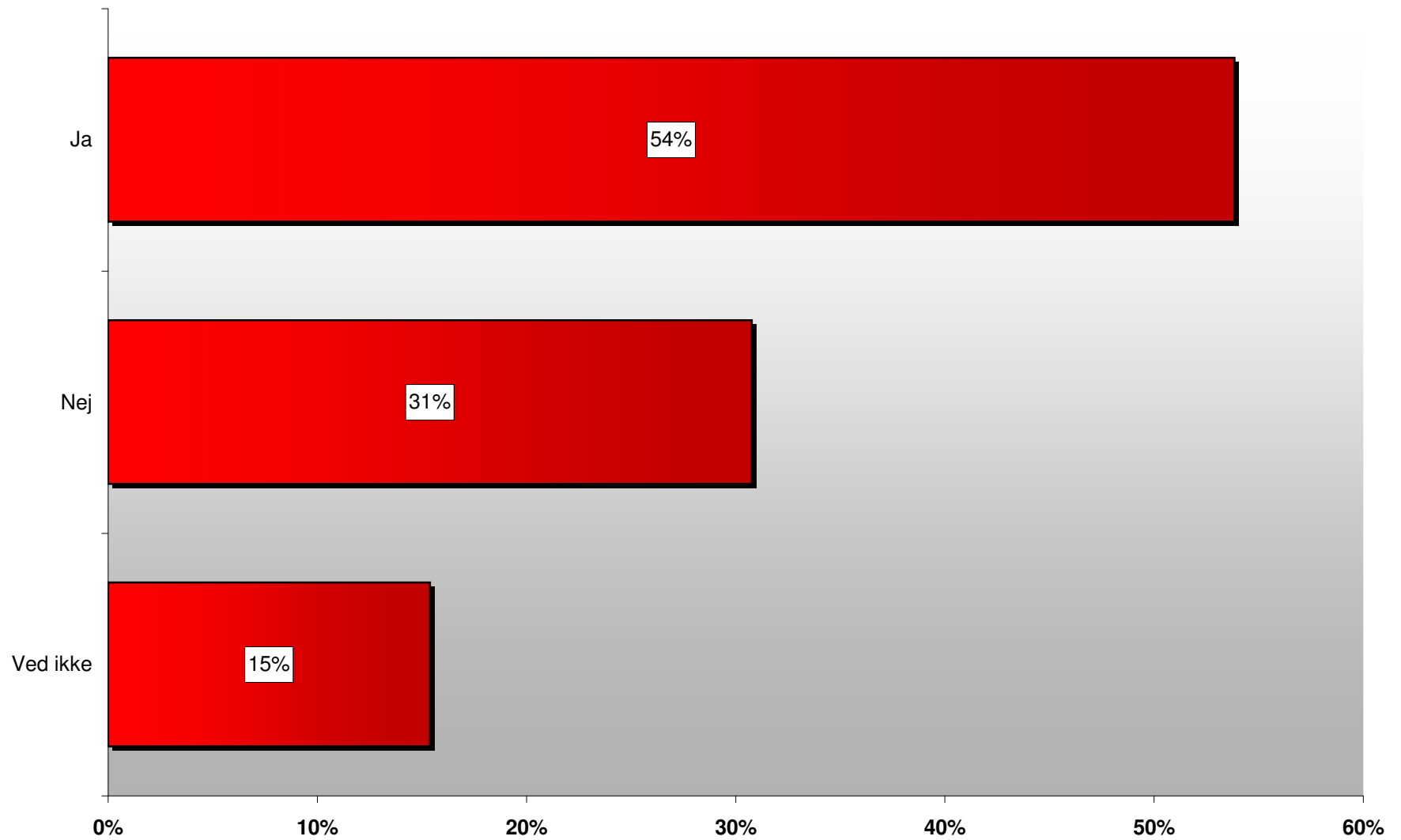

Har du prøvet at ryge hash?

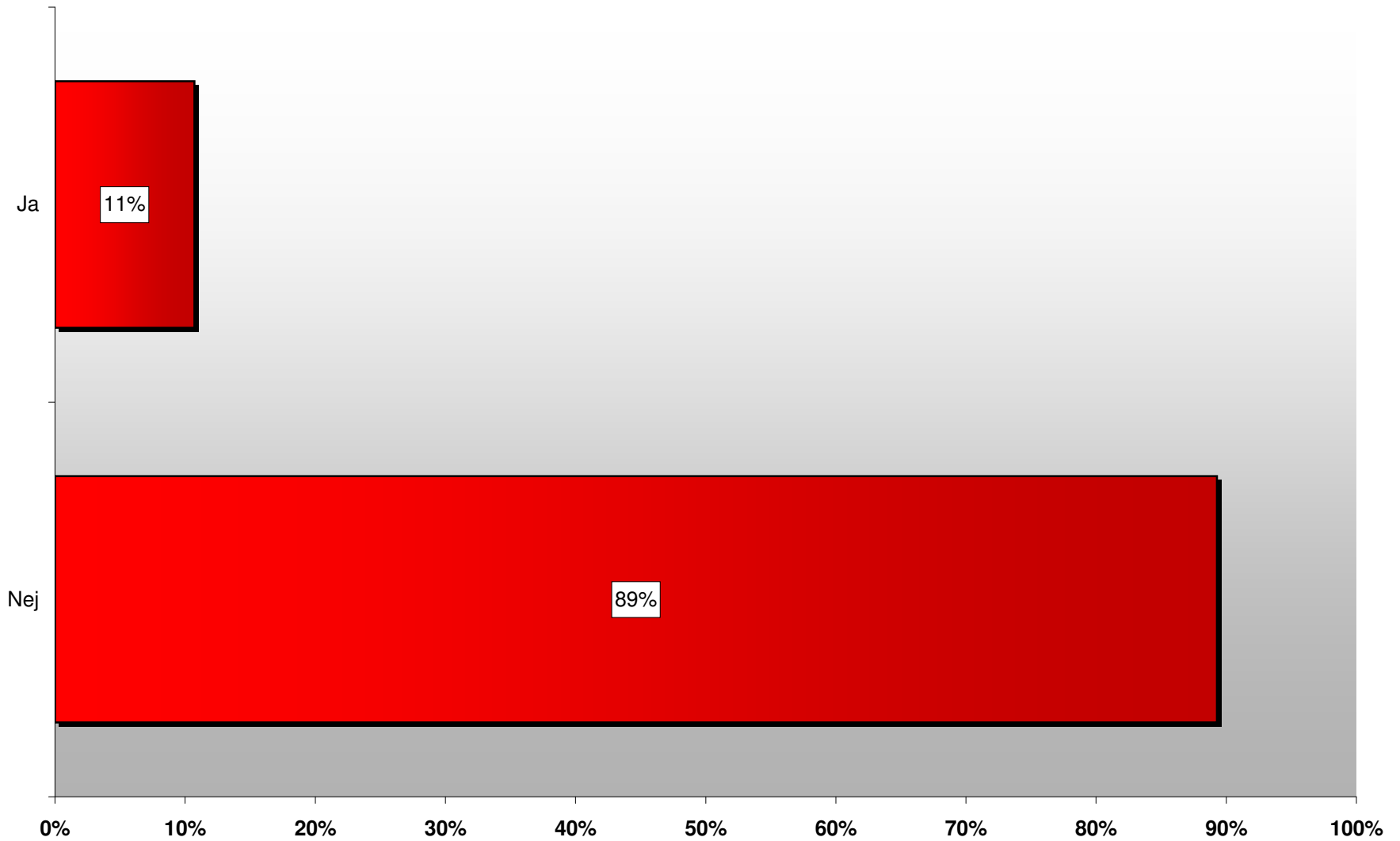

Hvor tit ryger du hash?

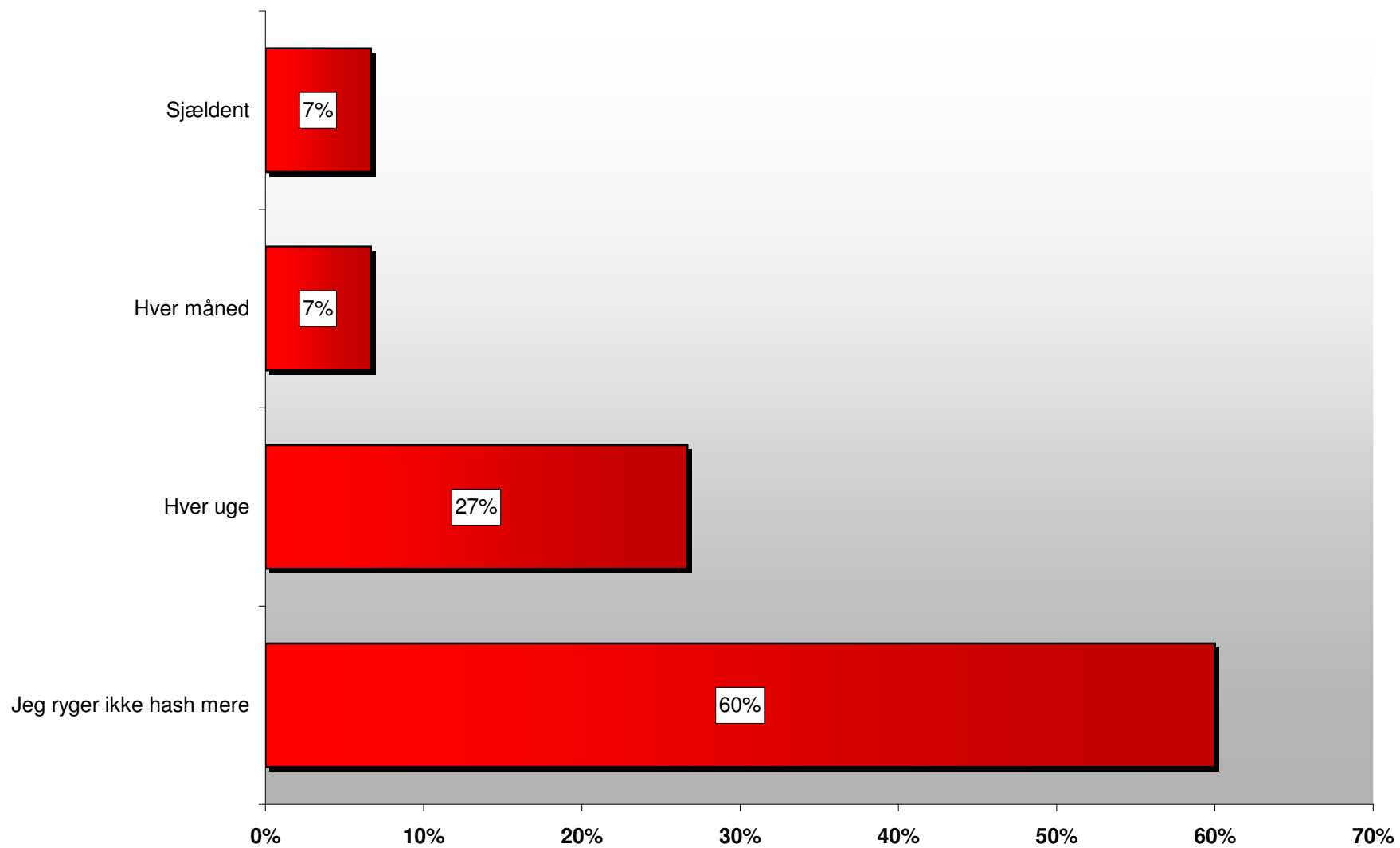

Har du nogensinde drukket en hel genstand - f.eks. en øl?

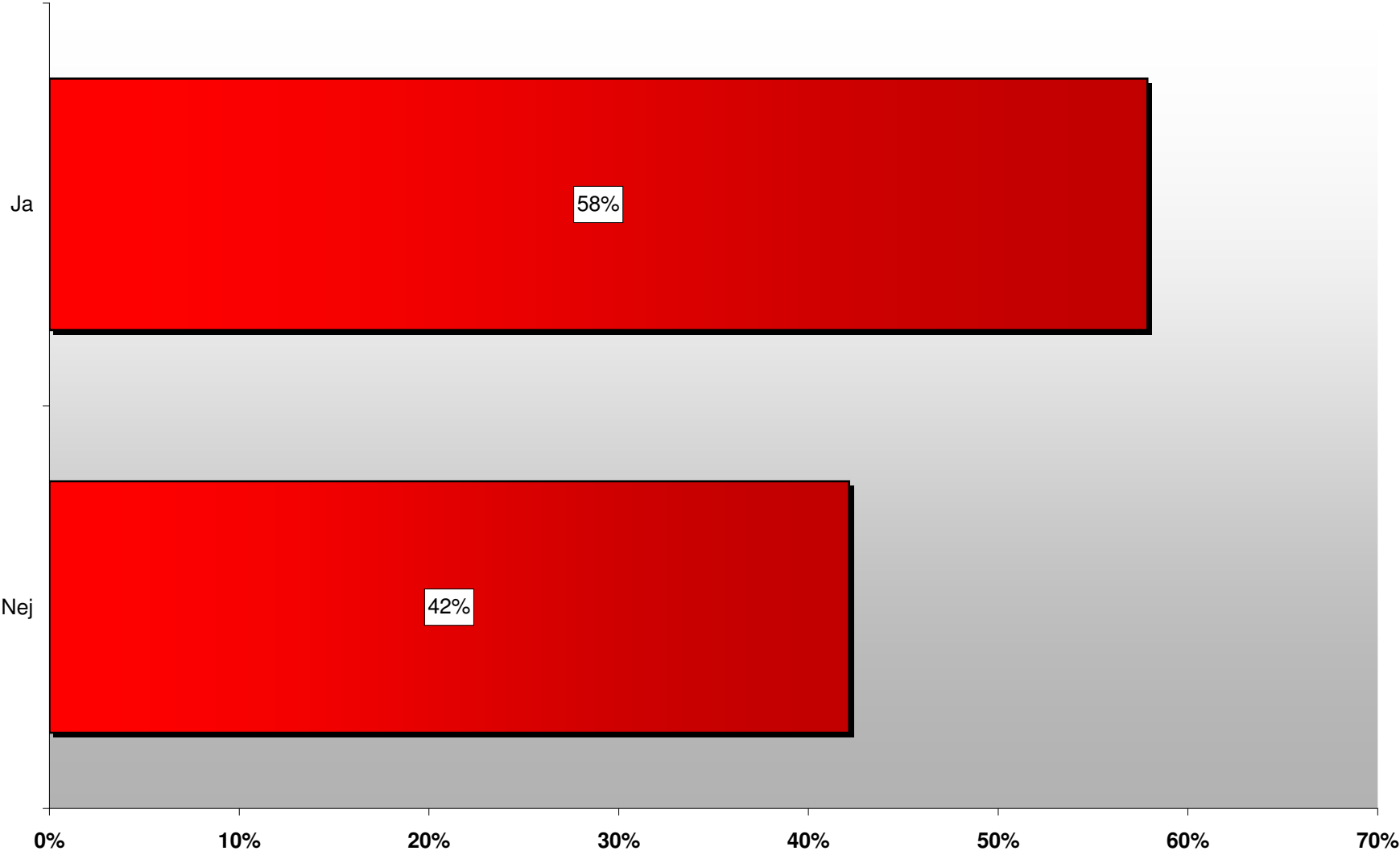

Hvor gammel var du første gang, du drak en hel genstand - f.eks. en øl?

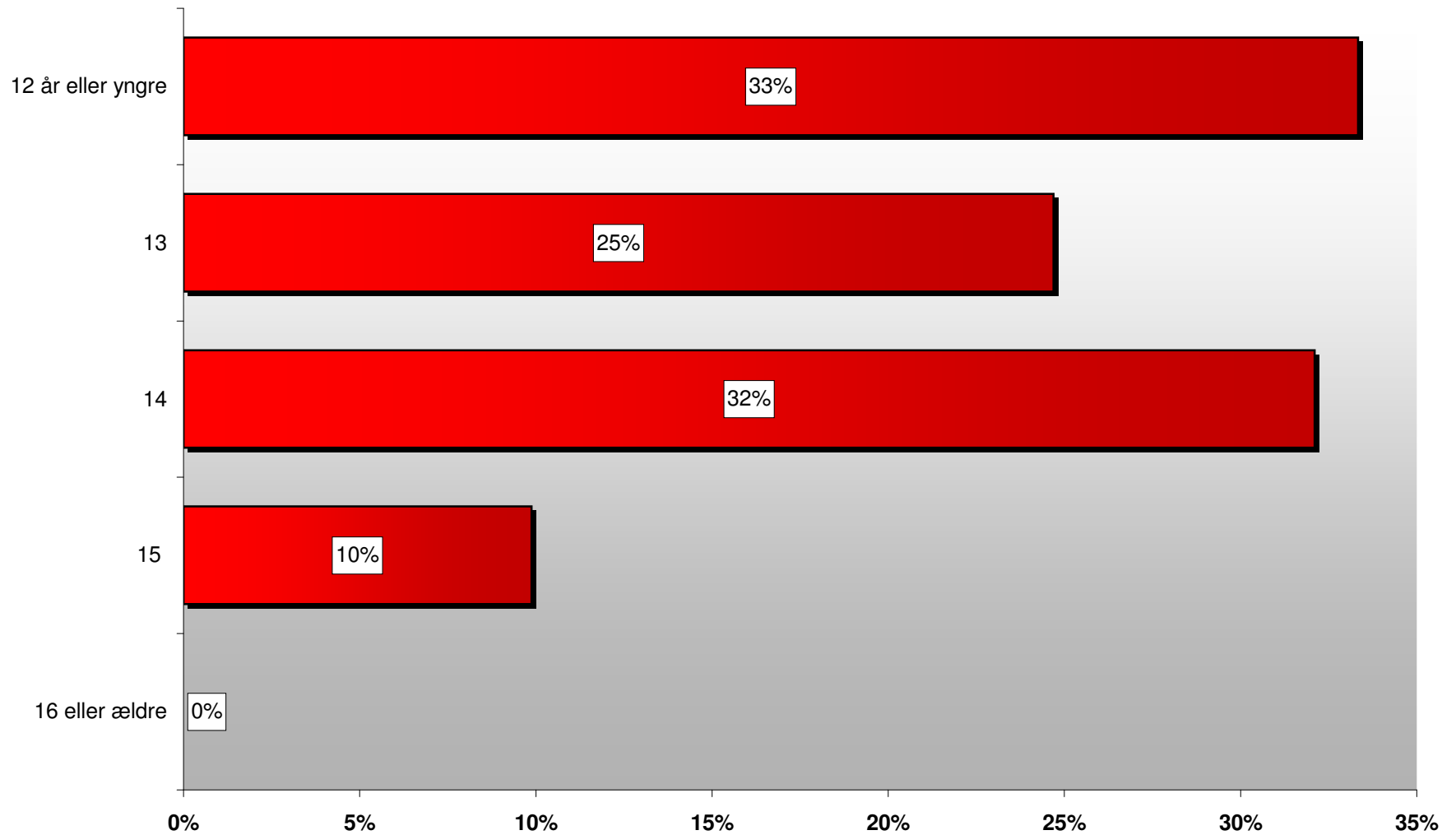

Tænk tilbage på den seneste måned. Hvor mange gange har du drukket mere end 5 genstande?

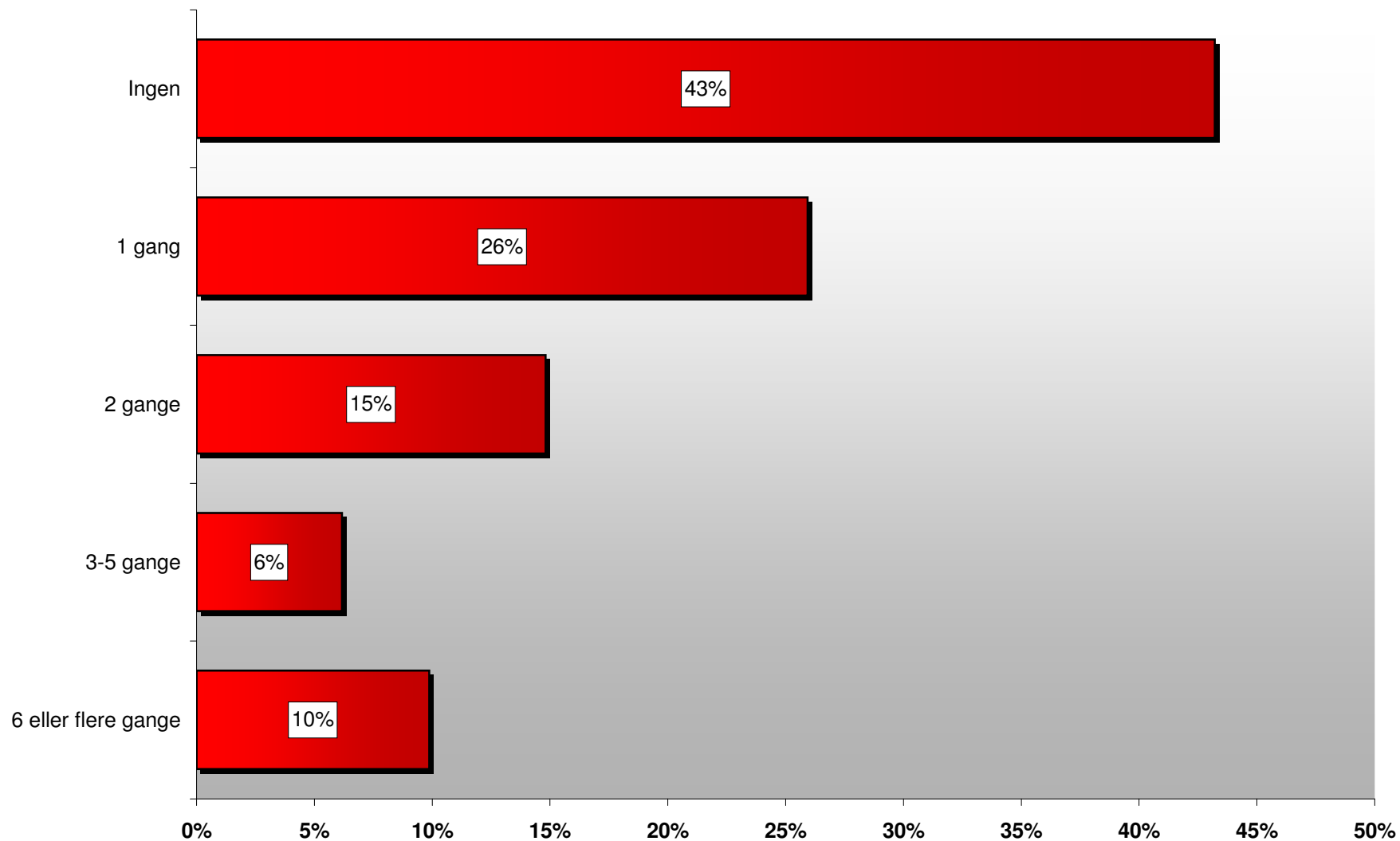

Ved dine forældre, når du drikker alkohol?

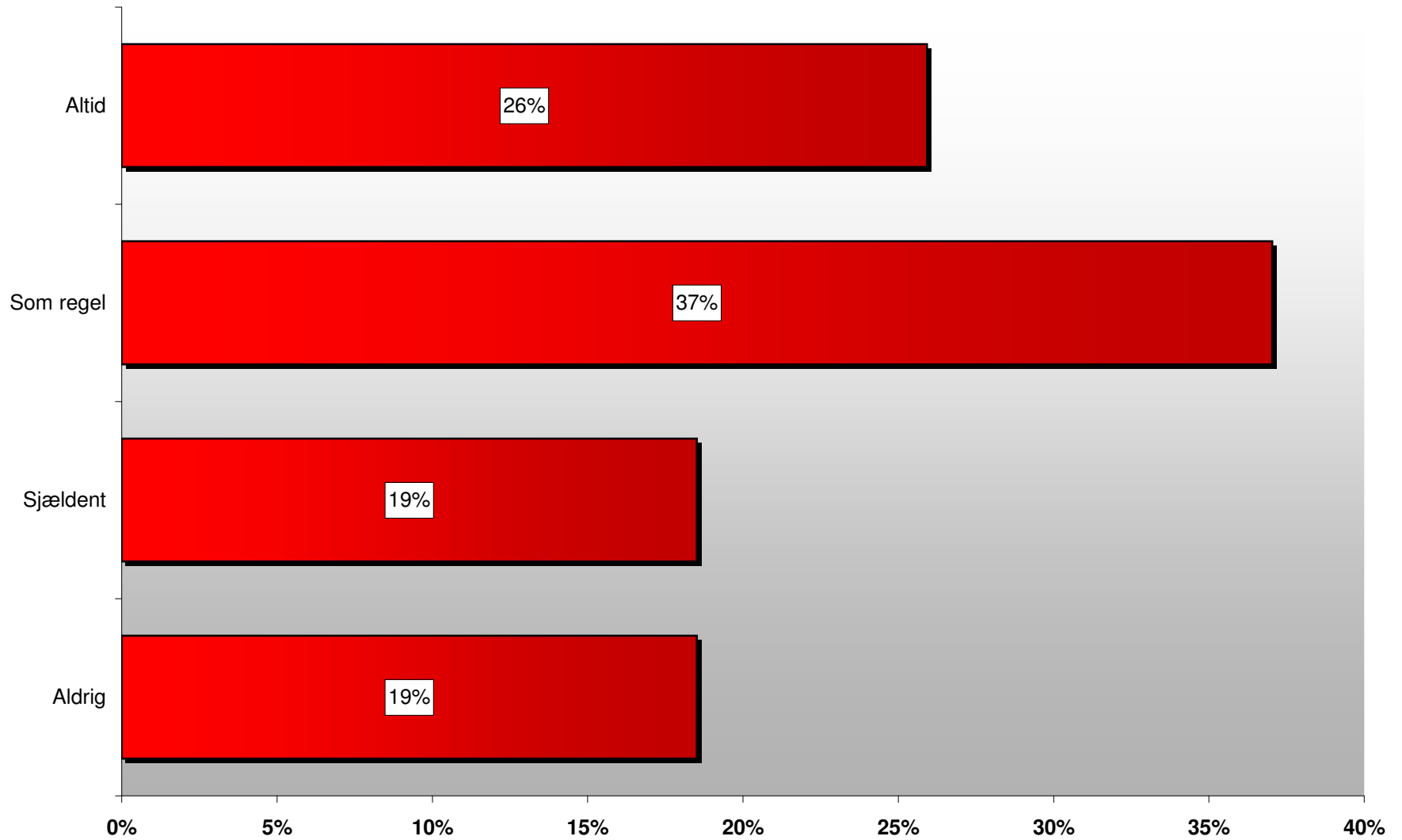

Mine forældre...

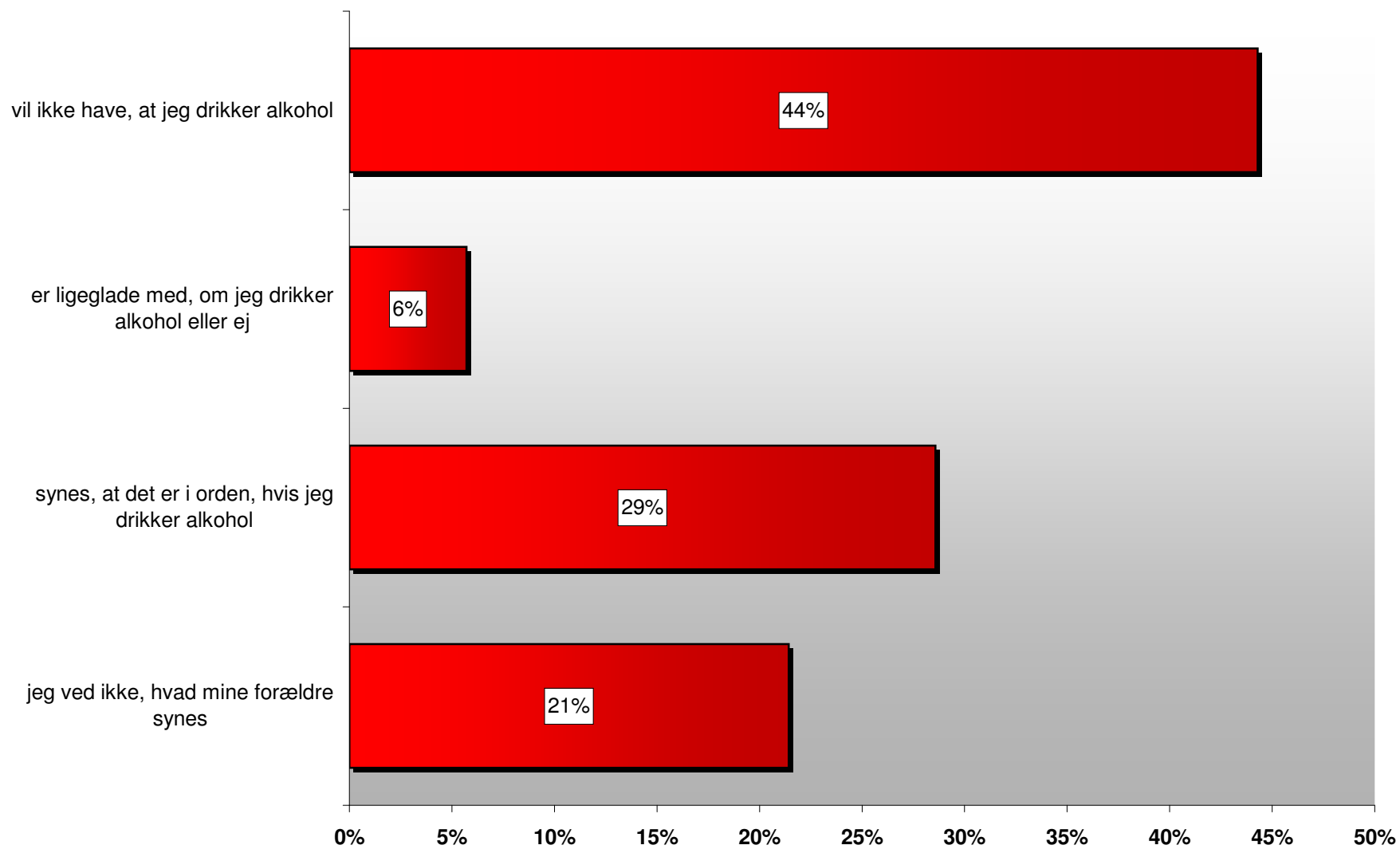

Hvordan synes du alt i alt, dit liv er for tiden?

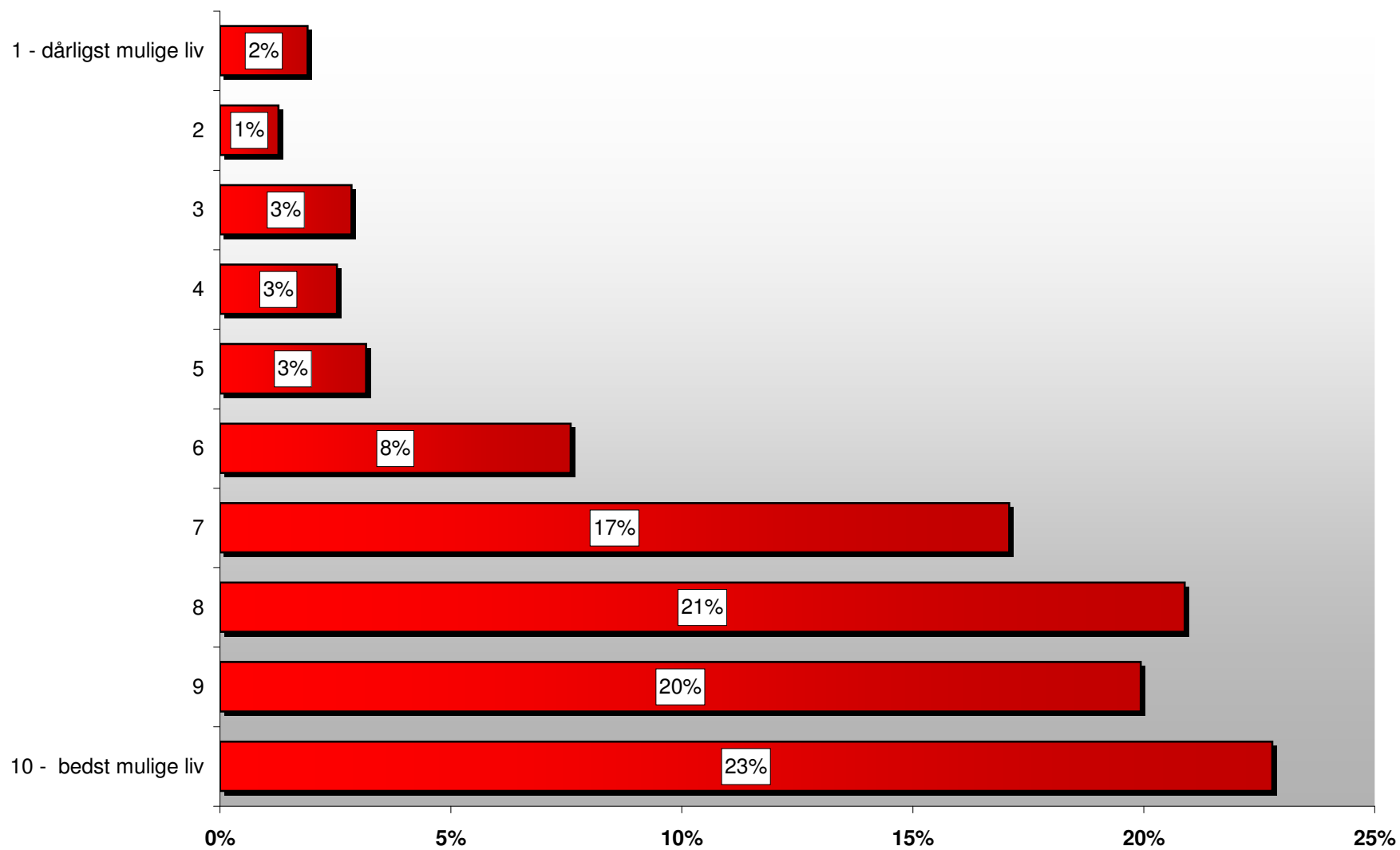

Hvilken klasse går du i?

